

**Slogan : Wujud Bakti Putra Pertiwi**

Rasional : Yayasan Dana Sejahtera Mandiri atau Damandiri adalah salah satu wadah bagi masyarakat untuk ikut berpartisipasi menyumbangkan sebagian kecil dari keuntungan, atau hartanya, untuk membantu pemberdayaan sumber daya manusia dan pengentasan kemiskinan di Indonesia.



**Rapat  
Kerja Mitra  
Yayasan  
Damandiri  
Tahun 2010**

Hotel Bidakara, Jakarta, 16 Januari 2010



# DAFTAR ISI

Rapat Koordinator Mitra  
Yayasan Damandiri Tahun 2008

1. **KATA SAMBUTAN “RAPAT KERJA MITRA TAHUN 2010”  
OLEH : PROF. DR. HARYONO SUYONO**
2. **SEJARAH YAYASAN DAMANDIRI**
3. **PENGURUS & SEKRETARIAT YAYASAN DAMANDIRI**
4. **PESERTA RAPAT KERJA MITRA TAHUN 2010**
5. **BAHAN PRESENTASI**
  - **Program Pengembangan SDM Tahun 2010**  
Oleh DR. Rohadi Haryanto, Msc
  - **Bidang Pendidikan & Pelatihan Strategi, Pendekatan, Prioritas  
Dan Kegiatan Tahun 2010**  
Oleh Pudjo Rahardjo, MPIA, PhD
  - **Program Kerja Bidang Kewirausahaan Yayasan Damandiri  
Tahun 2010**  
Oleh Drs. Mazwar Noerdin
  - **Bahan Paparan Program Tahun 2010**  
Oleh Soenarto Soedarno, MA
  - **Paparan Penyaluran Kredit Pundi Dan Pengembangan SDM  
Tahun 2009**  
Oleh Drs. Made Are Subrata
6. **SUSUNAN ACARA**



**Kata Sambutan  
Rapat Kerja Mitra  
Tahun 2010**

**Prof. DR. Haryono Suyono**  
**Ketua Yayasan Dana Sejahtera Mandiri**







**SAMBUTAN PROF. DR. HARYONO SUYONO  
KETUA YAYASAN DAMANDIRI**

**PADA RAPAT KERJA  
BERSAMA MITRA YAYASAN DAMANDIRI  
DI JAKARTA, 16 JANUARI 2010**

Assalamu'alaikum Wr. Wb.

Para Peserta Raker yang kami hormati dan berbahagia,  
Hadirin yang mulia,

Pada awal pendiriannya di tahun 1996 – 1999 Yayasan ini menggerakkan ekonomi kerakyatan dengan Gerakan Sadar Menabung dalam bentuk ajakan menabung melalui Tabungan Keluarga Sejahtera atau Takesra yang diikuti sekitar 13,6 juta penabung Takesra. Kepada para penabung dianjurkan membuka usaha dan mereka yang bersedia bekerja bersama dalam suatu kelompok diberi kredit yang disebut sebagai Kredit Usaha Keluarga Sejahtera (Kukesra). Program kredit ini bukan diberikan secara besar-besaran tetapi para nasabah dilatih mulai dengan usaha yang sangat kecil agar mereka belajar bekerja dan mempergunakan dana kredit dengan hati-hati.

Dengan cara demikian setiap nasabah bisa membuka usaha atau kalau belum bisa membuka usaha secara pribadi mereka bisa membuka usaha bersama. Dengan usaha bersama setiap nasabah bisa belajar dari tetangganya yang bekerja dalam kelompok ekonomi mikro. Melalui kesempatan belajar bersama itu pemberian kredit yang diutamakan untuk para ibu berhasil diikuti hampir oleh semua peserta Gerakan Sadar Menabung, sampai akhir tahun 1999 jumlah nasabah kredit Kukesra telah mencapai sekitar 10,3 juta nasabah dari penabung yang jumlahnya 13,6 juta tersebut.

Pada awal masa reformasi pengurusan Gerakan Sadar Menabung melalui Takesra dan Kukesra terlantar sehingga terpaksa diteruskan dengan model pemberdayaan baru dengan dukungan sistem kredit lain yang disebut Kredit Pundi melalui Bank-bank Pembangunan Daerah (BPD). Hampir seluruh nasabah Takesra dan Kukesra tidak dapat meneruskan, kecuali sebagian yang tergabung dalam kelompok Usaha Peningkatan Pendapatan Keluarga Sejahtera (UPPKS) yang mandiri. Kelompok UPPKS yang tabah dan berhasil itu dikemudian hari meneruskan dan bergabung dalam program pemberdayaan keluarga dengan bantuan kredit Pundi yang dikelola oleh BPD dan Bank Bukopin. Sebagian lagi dibantu dengan

Kredit Krista yang dilayani oleh Perum Pegadaian dengan dukungan dana dari Yayasan Damandiri.

Akibat dihentikannya kegiatan Gerakan Sadar Menabung itu, Yayasan Damandiri terpaksa bekerja keras mengembangkan kemitraan baru untuk membangun jaringan pemberdayaan keluarga dengan Pemerintah Kabupaten/Kota serta Perguruan Tinggi yang mempunyai visi dan misi yang sama untuk mengembangkan program pemberdayaan keluarga di pedesaan. Upaya Yayasan Damandiri itu berhasil menggalang kerjasama dengan sekitar 200 kabupaten/kota, lebih dari 150 sekolah-sekolah SMA dan tidak kurang dari 60 Perguruan Tinggi di seluruh Indonesia, utamanya di Jawa, Sumatra, Kalimantan, Sulawesi, Bali, NTB, NTT, dan Ambon.

Untuk pengembangan keluarga model yang baru itu Yayasan Damandiri bekerja sama dengan kabupaten/kota untuk mengembangkan mutu SDM dari SMA mitra dengan mengirim guru-gurunya magang pada sekolah yang dianggap unggul. SMA yang dipilih untuk bermitra bukan SMA unggul tetapi dengan mengajak mereka magang pada SMA unggul harapannya di kemudian hari mereka akan menjadi SMA yang bermutu. Disamping itu pada setiap SMA dipilih 20 anak-anak keluarga kurang mampu untuk memperoleh pemberdayaan *life skills* dengan harapan kalau tidak dapat meneruskan pada pendidikan yang lebih tinggi bisa langsung bekerja.

Mitra Perguruan Tinggi diajak mengembangkan kegiatan pemberdayaan keluarga melalui upaya pemberian penghargaan kepada mahasiswa yang menulis tesis atau disertasi yang mengulas masalah SDM atau pemberdayaan keluarga. Perguruan Tinggi yang mempunyai kegiatan sosial melalui LPM diajak membina SMA dan membina guru magang dan siswa yang dilatih ketrampilan tersebut. Pada saat yang sama Pengurus LPMnya diajak mengembangkan lembaga pemberdayaan keluarga di desa dalam bentuk Pos Pemberdayaan Keluarga (Posdaya).

Pembentukan dan pendampingan siswa SMA itu sekaligus merupakan pelatihan bagi pengurus LPM dan para mahasiswa untuk pengembangan keluarga yang lebih luas cakupannya di pedesaan. Program itu sekaligus juga merupakan ajakan untuk mengembalikan kedekatan mahasiswa dan perguruan tinggi pada umumnya dengan masyarakat sekitarnya, dan sekaligus untuk mengajak mereka peduli terhadap sesama anak bangsa di desa dan dusun.

Upaya awal itu dilakukan pula pada lembaga lain seperti Masjid, organisasi sosial lain, sekolah-sekolah dan pemerintah kabupaten atau pemerintah kota. Hasilnya sungguh menakjubkan. Sekolah-sekolah merasa memperoleh pengalaman dan melanjutkan kegiatan dengan kemampuan mereka masing-masing. Sekolah lain meniru dan menggerakkan sekolahnya dengan bantuan perguruan tinggi setempat atau melakukannya dengan belajar dari pengalaman sekolah yang telah melakukan usaha itu dengan bimbingan LPM perguruan tinggi setempat.

Di lingkungan perguruan tinggi muncul gebrakan yang lebih besar. Universitas Jenderal Soedirman di Purwokerto melanjutkan kegiatan ini melalui Kuliah Kerja Nyata dengan tema Posdaya. Prakarsa ini diulang di tempat lain dan muncul KKN

Tematik Posdaya yang diikuti hampir seluruh perguruan tinggi besar. Budaya Peduli dan Cinta sesama Anak Bangsa mulai marak. Tema ini akan menjadi pokok arahan program selama tahun 2010, sekaligus menjadi acuan untuk dipadukan dengan program-program lain yang dikembangkan oleh pemerintah.

Salamat Ulang tahun yang ke 14 kepada Yayasan Damandiri dan semua mitra kejanya. Semoga kita sekalian selalu mendapat limpahan rahmat dari Tuhan Yang Maha Esa.

Terima kasih dan wassalamu'alaikum wr. Wb.



# Sejarah YAYASAN DAMANDIRI

Pada tahun 1990-an upaya pemerintah menurunkan tingkat kemiskinan di Indonesia melalui pembangunan ekonomi dirasakan melambat. Pemerintah berusaha mengembalikan kecepatan penurunan angka kemiskinan itu melalui program langsung yang diarahkan pada pemberdayaan sumber daya manusia dan intervensi langsung kepada keluarga miskin dan lingkungannya. Upaya langsung itu direncanakan dengan membantu keluarga miskin pada desa-desa tertinggal. Namun karena keterbatasan anggaran pemerintah, upaya itu tidak bisa dilakukan di semua desa. Pemerintah mengharapkan masyarakat, terutama yang sudah berhasil, mengambil peranan dalam upaya langsung tersebut.

Menanggapi seruan tersebut para pengusaha besar berkumpul dan membicarakan masalah tersebut di Jimbaran, Bali. Dalam pertemuan itu digagas adanya kemungkinan para pengusaha itu menyumbang untuk usaha pengentasan kemiskinan. Kesepakatan itu dituangkan dalam Deklarasi Jimbaran. Dalam Deklarasi itu mereka sepakat menyisihkan keuntungan untuk membantu program penanggulangan kemiskinan yang dilaksanakan oleh pemerintah. Tercetus juga pengertian tentang "Kemitraan Usaha" antara pihak swasta dan pemerintah.

Untuk menampung keinginan para pengusaha yang terkenal sebagai konglomerat itu pada tanggal 15 Januari 1996 didirikan Yayasan Dana Sejahtera Mandiri yang terkenal dengan nama lebih singkat "Yayasan Damandiri" yang dipimpin langsung oleh Bapak HM Soeharto, yang biarpun pada waktu itu masih menjabat sebagai Presiden Republik Indonesia tetapi bertindak sebagai pribadi yang sangat peduli terhadap keinginan dan kebutuhan rakyat miskin untuk mengentaskan diri dari lembah kemiskinan.

Karena keluarga miskin, atau Keluarga Pra Sejahtera dan Keluarga Sejahtera I, tidak mampu untuk meminjam modal untuk membuka usaha, maka langkah pertama adalah mengajak keluarga kurang mampu untuk bersatu dalam kelompok dan bersama-sama belajar menabung. Dengan bantuan Yayasan Damandiri keluarga kurang mampu mulai menabung dalam Tabungan yang disebut Tabungan Keluarga Sejahtera atau Takesra. Mereka yang sudah bergabung dalam kelompok dan telah mempunyai tabungan diberikan pinjaman atau kredit yang disebut Kredit Usaha Keluarga Sejahtera atau Kukesra dengan bunga ringan. Kukesra bisa untuk modal memulai usaha ekonomi produktif, baik dalam kelompok atau dalam usaha perorangan.

Keluarga yang memperoleh pinjaman Kukesra, diajak untuk terus menabung. Untuk itu sepuluh persen dari jumlah pinjaman yang diterima diharuskan untuk ditabung, sehingga pada gilirannya nanti, apabila usaha sudah berkembang, dan tabungan sudah cukup banyak, keluarga tersebut tidak perlu lagi meminjam uang, atau tabungannya dapat dipergunakan untuk agunan pinjaman yang lebih besar untuk melanjutkan atau memperbesar usahanya.

**Yayasan Dana Sejahtera Mandiri**

# Organ Yayasan Damandiri

## **BADAN PEMBINA :**

**Ketua Pembina :**  
**H.M. Soeharto**

**Anggota :**  
- **Sudwikatmono**  
- **Much. Hasan**

## **BADAN PENGURUS :**

**Ketua :**  
**Prof. Dr. Haryono Suyono**

**Sekretaris :**  
**Drs. Subiakto Tjakrawerdaja**

**Bendahara :**  
**Bambang Trihatmodjo**

## **BADAN PENGAWAS :**

**Ketua :**  
**Drs. Fuad Bawazier**

**Anggota :**  
**Dr. Loet Affandi, SpOG**

# Sekretariat Yayasan Damandiri

I

## Kepala Pengawas Harian / Direktur :

**Drs. Much. Soedarmadi**

## Deputi Direktur :

**Dr. Rohadi Haryanto**  
**Dr. Pudjo Rahardjo, MPIA**  
**Soenarto Soedarno, MA**  
**Drs. Mazwar Noerdin**  
**Bambang Wibowo**  
**Drs. Made Are Subrata**  
**Mulyono Daniprawiro, MBA**

**Pemberdayaan Keluarga & Masyarakat**  
**Pendidikan & Pelatihan**  
**Pengkajian Program**  
**Kewirausahaan**  
**Keuangan**  
**Perencanaan & Evaluasi Program**  
**Umum**

## Asisten Deputi :

**Drs. FX. Riswadi**  
**Hernadi R. Soedjono**  
**Drs. Dadi Permadi, MA**  
**Hendro B. Setiadi, SE. Ak.**  
**Fadil Binnur, S. Kom**  
**Fera Sarinigtyas, SE**  
**Ari Yusnita, SE**

**Kerjasama Program**  
**Verifikasi & Aset**  
**Informasi & Advokasi**  
**Akuntansi & Adm. Keuangan**  
**Perencanaan & Monitoring**  
**Rumah Tangga & Kepegawaian**  
**Administrasi & Tata Usaha**





# Peserta Rapat Kerja Mitra

## KANTOR MENTERI DAN INSTANSI

- 1) Menko Kesra CQ Deputi Koord. Pengentasan Kemiskinan
- 2) Kantor Departemen Kesehatan
- 3) Kantor Menteri Koperasi CQ Deputi Pembiayaan
- 4) Kantor Menteri Sosial
- 5) Kantor Departemen Pendidikan Nasional CQ Dirjen Pendidikan Tinggi
- 6) BKKBN Pusat
- 7) Bank Bukopin
- 8) Perum Pegadaian
- 9) PT Bumi Putera Muda (Bumida)
- 10) PT. Bumiputera

## BANK PEMBANGUNAN DAERAH (BPD) :

- 1) BPD Jawa Tengah
- 2) BPD D.I. Yogyakarta
- 3) BPD Jawa Timur
- 4) BPD Bali
- 5) BPD N T B
- 6) BPD N T T
- 7) BPD Maluku
- 8) BPD Kalimantan Barat
- 9) BPD Kalimantan Selatan
- 10) BPD Sulawesi Utara
- 11) BPD Sulawesi Selatan
- 12) BPD Bengkulu
- 13) BPD D K I

## BANK PERKREDITAN RAKYAT (BPR) :

- 1) BPR Nusamba Group
- 2) BPR Lombok Tengah
- 3) BPR Yekti Insan Sembada, Boyolali
- 4) BPR Bank Daerah Karanganyar
- 5) BPR Syariah HIK Parahiyangan, Bandung
- 6) BPR BKK Purwodadi
- 7) BPR BKK Wonogiri
- 8) BPR Artha Huda Abadi
- 9) BPR Syariah Metro Madani, Lampung
- 10) BPR Artha Perwira, Purbalingga
- 11) BPR Syariah Buana Mitra, Purbalingga
- 12) BPR Bank Pasar Klaten
- 13) BPR Bank Pasar Boyolali
- 14) BPR Syariah Sragen
- 15) BPRS HIK Bekasi
- 16) BPRS HIK Ciledug

## WALIKOTA / BUPATI / PEMDA :

- 1) Bupati Bantul, DIY
- 2) Bupati Kulonprogo, DIY
- 3) Bupati Klaten, Jawa Tengah
- 4) Bupati Purbalingga, Jawa Tengah
- 5) Bupati Bekasi, Jawa Barat
- 6) Bupati Sidoarjo, Jawa Timur
- 7) Bupati Bojonegoro, Jawa Timur
- 8) Bupati Malang, Jawa Timur
- 9) Bupati Lombok Barat, NTB
- 10) Walikota Bekasi, Jawa Barat
- 11) Walikota Bogor, Jawa Barat
- 12) Walikota Bandung, Jawa Barat
- 13) Walikota Surabaya, Jawa Timur
- 14) Walikota Banjarmasin, Kalimantan Selatan

## KOORDINATOR PELAKSANA PROGRAM :

- 1) Yayasan Indonesia Damai Sejahtera (Indra), Jakarta
- 2) P2SDM Institut Pertanian Bogor (IPB), Bogor
- 3) *Dew's Consultant*, Palembang
- 4) LPM Universitas Diponegoro (Undip), Semarang
- 5) LPM Universitas Negeri Sebelas Maret (UNS), Surakarta
- 6) LPM Universitas Airlangga (Unair), Surabaya
- 7) LPM Universitas Merdeka (Unmer), Malang
- 8) LPM Universitas Gajah Mada (UGM), Yogyakarta

## PELAKSANA PROGRAM :

- 1) LPM Universitas Mercu Buana
- 2) LPM Universitas Pancasila
- 3) LPM Universitas Islam Empat Lima (Unisma)
- 4) LPM Universitas Negeri Jakarta
- 5) LPM Universitas Soedirman
- 6) LPM Universitas Pendidikan Indonesia (UPI) Bandung
- 7) LPM Universitas Negeri Semarang (UNNES)
- 8) LPM Universitas Sarjana Wiyata Tamansiswa (UST)
- 9) LPM Universitas Muhammadiyah Malang
- 10) LPM Universitas Muhammadiyah Surakarta
- 11) LPM Universitas Airlangga

## PENGURUS YAYASAN-YAYASAN :

- 1) Yayasan Trikora
- 2) Yayasan Dharmais
- 3) Yayasan Supersemar
- 4) Yayasan YAMP
- 5) Yayasan Gotong Royong
- 6) Yayasan DAKAB
- 7) Yayasan INDRA
- 8) Yayasan INSTAT
- 9) Yayasan Tatang Nana
- 10) P3M
- 11) DNIKS
- 12) BK3S

# **PRESENTASI**

## **RAPAT KERJA MITRA 2010**

### **Program Pengembangan SDM Tahun 2010**

**Oleh DR. Rohadi Haryanto, Msc**





## **Program Pengembangan SDM Tahun 2010**

Program Pengembangan SDM dan Posdaya tahun 2010 merupakan kelanjutan dari program tahun 2009 dan tahun sebelumnya yang diarahkan untuk peningkatan kualitas hasil bagi Posdaya yang berhasil dibina serta melakukan ekstensifikasi program sehingga cakupan penggarapan sasaran makin luas.

Bagi Posdaya yang telah dikembangkan lewat LPM dan SMA yang jumlahnya pada tahun 2009 mencapai sekitar 104, maka pada tahun 2010 yang berhasil meningkatkan kinerjanya akan terus dibina dan diberikan dukungan untuk memperluas bidang garapan, cakupan sasaran dan memperluas jaringan, termasuk membantu menyiapkan masyarakat sekitar yang akan mendapat fasilitasi dari Pemerintah atau Perusahaan melalui program pemberdayaan dan pembangunan masyarakat. Diperkirakan Posdaya yang dapat meningkatkan mutu dan mampu melaksanakan kegiatan tersebut minimal 60 Posdaya.

Selain itu dalam tahun 2010 akan dilaksanakan ekstensifikasi program dengan memperluas kegiatan KKN Tematik Posdaya yang telah dimulai tahun 2009 dan berhasil membentuk tidak kurang dari 400 Posdaya dengan mengerahkan lebih dari 4000 mahasiswa. Dalam tahun 2010 mahasiswa yang dikerahkan untuk melaksanakan KKN Tematik Posdaya akan mencapai 8.000 orang dengan harapan minimal paling sedikit dapat dibentuk 800 Posdaya.

Untuk membantu mempercepat pembentukan Posdaya atau lembaga pemberdayaan di desa dan kelurahan dalam tahun 2010 dengan bekerjasama dengan Pemda Kabupaten/Kota dan LPM akan diselenggarakan Lokakarya untuk pembentukan dan pengembangan Posdaya. Diperkirakan sekitar 20 Kabupaten/Kota dapat diajak kerjasama dalam pelaksanaan Lokakarya. Dengan Lokakarya ini dapat ditingkatkan komitmen dan kesiapan mengembangkan Posdaya, untuk menggerakkan partisipasi dan dukungan dalam pengembangan Posdaya akan dilakukan pula suatu pertemuan dengan para pengusaha. Dalam pertemuan ini akan diundang dan diberi kesempatan para pengusaha menyajikan keberhasilan dan membentuk dan mengembangkan Posdaya. Dalam pertemuan ini kelompok ditingkatkan partisipasi dan dukungan para pengusaha.

Untuk meningkatkan semangat dan dapat terus ditumbuhkan Posdaya, khusus di daerah yang Program Posdaya telah diterima sebagai upaya pemberdayaan masyarakat oleh Pemda Kabupaten/Kota, pada tahun 2010 Yayasan Damandiri akan mendorong terselenggaranya lomba Posdaya. Lomba tersebut selain untuk memilih juara tingkat Kabupaten/Kota juga akan memilih Posdaya yang paling berhasil di tingkat Nasional. Diperkirakan tidak kurang dari 20 Kabupaten/Kota yang telah mengembangkan program Posdaya di seluruh desa/kecamatan akan melaksanakan kegiatan lomba ini. Untuk memacu gerakan Posdaya melalui lomba ini Yayasan Damandiri akan menyediakan hadiah yang cukup menarik kepada para pemenang.

Khusus Posdaya berbasis Masjid YAMP, pada tahun 2010 akan dikembangkan tidak kurang dari 50 masjid yang memiliki kegiatan Posdaya. Pada tahun 2009 sudah ada 30 masjid dan 15 diantaranya telah dibina dengan intensif dan berhasil melaksanakan kegiatan pemberdayaan masyarakat disekitarnya dibidang pendidikan, kesehatan, ekonomi dan lingkungan.

# **PRESENTASI**

**RAPAT KERJA MITRA 2010**

**BIDANG PENDIDIKAN & PELATIHAN  
STRATEGI, PENDEKATAN, PRIORITAS  
DAN KEGIATAN TAHUN 2010**

**Oleh Pudjo Rahardjo, MPIA, PhD**







## **BIDANG PENDIDIKAN & PELATIHAN STRATEGI, PENDEKATAN, PRIORITAS DAN KEGIATAN TAHUN 2010**

### **PENGANTAR dan LATAR BELAKANG**

Strategi, Pendekatan, Prioritas dan Kegiatan tahun 2010 Bidang Pendidikan & Pelatihan Yayasan DAMANDIRI disusun atas dasar arahan dan petunjuk Bapak Prof DR Haryono Suyono, Ketua Yayasan DAMANDIRI, serta perkembangan Gerakan Pemberdayaan Masyarakat dan Keluarga hingga akhir Desember 2009.

Perlu kiranya dicatat bahwa dewasa ini telah dibentuk dan dikembangkan lebih dari 5,000 Posdaya dalam berbagai tingkatan pertumbuhannya, dari tingkatan Pemula hingga pada tingkat Model. Disamping itu telah pula dikembangkan kerjasama dan kemitraan dengan lebih dari 50 lembaga keuangan dan perbankan, dan dengan lebih dari 80 Lembaga Pengabdian Masyarakat (LPM) Universitas Negeri dan Swasta diseluruh Indonesia.

Juga merupakan latar belakang adalah pengembangan POSDAYA yang kini sudah berbasis berbagai upaya masyarakat dan keluarga. POSDAYA dapat berbasis pemberdayaan murni dari masyarakat dan keluarga pedesaan, dapat pula berbasis kegiatan nyata seperti Posyandu, PAUD, BKB, bahkan dapat pula berbasis koperasi dan Kegiatan Usaha Bersama dipedesaan.

Latar belakang yang penting diketengahkan juga adalah bahwa upaya pengembangan POSDAYA dilandasi pula oleh tujuan kemandirian dan keberlanjutan.

Hal-hal diatas melandasi perumusan rancangan Strategi, Pendekatan dan Kegiatan Operasional Pendidikan dan Latihan 2010.

### **STRATEGI**

Strategi Bidang DikLat terjabar seperti berikut:

1. Menggalang dan memperkokoh kemitraan dengan cakupan seluas mungkin, baik didalam maupun dikalangan internasional, terutama dibidang Pembangunan Sumber Daya Manusia (PSDM);
2. Melaksanakan koordinasi teknis maupun koordinasi substantip dengan berbagai pihak dan kalangan dalam bidang PSDM;

3. Menggalang dan memperkokoh komitmen dalam berbagai pihak dan instansi melalui PSDM;
4. Melaksanakan kegiatan yang bertumpu pada "Training of Trainers", dan selanjutnya pada jejang berikutnya para Pelatih akan melaksanakan penulisan dan replikasi;
5. Melaksanakan dan memperkokoh perluasan jangkauan program melalui PSDM.

Perlu kiranya dicatat bahwa program Yayasan DAMANDIRI mencakup operasionalisasi POSDAYA, upaya peningkatan pendidikan dalam keluarga, upaya pembinaan kewirausahaan, dan upaya peningkatan usaha kesehatan didalam keluarga dan di masyarakat luas.

## **PENDEKATAN**

Strategi Bidang DIKLAT dilaksanakan dengan pendekatan seperti terurai berikut. Perlu kiranya digaris bawahi bahwa **kemitraan** dalam konteks ini mencakup berbagai bentuk kerjasama antara YDSM dengan instansi atau lembaga lain yang dilandasi oleh kesamaan visi dan misi dan dilakukan atas azas saling menguntungkan.

- Membina jaringan kemitraan yang dilandasi keserasian dan kesamaan visi dan misi YDSM dan lembaga mitra kerja;
- Koordinasi diantara para pelaku dan instansi yang bergerak dalam kemitraan dengan YDSM;
- Kerjasama dan kolaborasi dalam kegiatan khusus dalam naungan program kerja YDSM;
- Membina koneksitas dan komplementaritas diantara mitra kerja, terutama dalam kegiatan YDSM;
- Menerapkan pendekatan persuasip, bersahabat dan orientasi pada "team work";
- Melaksanakan pendekatan aplikatif pada upaya-upaya **Pemberdayaan, Gotong Royong dan Kemandirian**;
- Memberikan pelatihan dan dorongan kepada khalayak dan subyek pelatihan dalam mengembangkan kemampuan dan semangat "**Social Entrepreneurship**";
- Sedapat dan sejauh mungkin diterapkan prinsip "hands-on training", dimana para peserta pelatihan diajak untuk melaksakan kegiatan nyata;
- Membudayakan dan melembagakan pendekatan MDGs dan pendekatan 8 Fungsi Keluarga pada berbagai tataran.

## **TUJUAN**

Tujuan umum dari bidang DIKLAT adalah menciptakan, menguatkan kedudukan dan memperluas wawasan pemimpin baru dalam program binaan YDSM.

Tujuan khusus dari bidang DIKLAT terurai berikut:

1. Menyelenggarakan Pelatihan bagi Pelatih (Training of Trainers) pada tataran Nasional, Propinsi, Kabupaten dan Kecamatan/Desa;
2. Dalam kerjasama dengan mitra kerja yang berminat, melaksanakan TOT pada tataran seperti tersebut pada tujuan 1;
3. Melalui TOT, membentuk kader Pimpinan Operasional dilapangan, dibina oleh tenaga/kader pengelola (manager) yang tangguh.

## **PRIORITAS**

Dalam melaksanakan berbagai kegiatannya, Bidang DIKLAT akan memberikan prioritas pada:

- Perluasan jaringan institusi kemitraan, dengan lebih mengedepankan kuantitas terlebih dahulu daripada kualitas;
- Mengutamakan jaringan pada tataran akar rumput dan perdesaan;
- Memberikan perhatian khusus pada wilayah geografis dan bidang minat (domain) yang berpotensi keberhasilan tinggi, misalnya pada program-program BKKBN, DepDAGRI, DepKOP.

## **METODOLOGI**

Empat butir yang menonjol dalam metoda pelaksanaan mencakup antara lain:

- Pelatihan untuk Pelatih (TOT) lebih diutamakan dengan pelatihan masal;
- Penyelenggaraan yang efektif dan hemat (cost-effective);
- Menyisipkan materi program kerja Yayasan DAMANDIRI dalam pelatihan instansi lain;
- Melaksanakan dan mengembangkan PELATIHAN INTERNASIONAL sebagai wahana memberikan penekanan (emfasis) pada program dan sasaran Yayasan DAMANDIRI;
- Penggalangan kemitraan dalam dan luar negeri.

## **SASARAN**

Melanjutkan kegiatan tahun 2009, disertai pendekatan yang disesuaikan dengan proyeksi kondisi 2010, maka sasaran upaya Bidang DIKLAT adalah berikut:

- Perorangan dalam kelompok kader/pimpinan program pembangunan masyarakat perdesaan;
- Pimpinan dan tokoh masyarakat;
- Pimpinan daerah dan penentu kebijakan;
- Pimpinan dan anggota organisasi masyarakat, profesi dan keagamaan;
- Instansi dan organisasi yang bergerak dalam pembangunan masyarakat, termasuk PemDa, Perbankan, Koperasi, Hipprada, LPM berbagai perguruan tinggi;
- Sasaran dalam lingkup regional dan internasional.



# **PRESENTASI**

**RAPAT KERJA MITRA 2010**

**PROGRAM KERJA  
BIDANG KEWIRAUSAHAAN  
YAYASAN DAMANDIRI TAHUN 2010**  
Oleh **Drs. Mazwar Noerdin**





## **PROGRAM KERJA BIDANG KEWIRAUSAHAAN YAYASAN DAMANDIRI TAHUN 2010**

### **I. LATAR BELAKANG**

Yayasan Damandiri sejak tahun 2001 telah meluncurkan suatu kegiatan pembinaan usaha dan dukungan kredit dalam skim yang disebut Pembinaan Usaha Keluarga Sejahtera Mandiri (disingkat Pundi). Kredit ini disalurkan dalam bentuk kredit modal kerja dan atau kredit investasi melalui perbankan kepada kelompok-kelompok usaha mikro dan kecil, agar mampu mengembangkan usahanya. Kredit Pundi tersebut disalurkan melalui kerjasama dengan berbagai bank/mitra kerja Damandiri.

Secara kumulatif, sejak dimulainya skim kredit tersebut sampai dengan November 2009 telah dapat dilayani tidak kurang dari 517,6 ribu nasabah dengan besarnya kredit mencapai Rp. 5,5 triliun atau hampir 6 kali lipat (581,7%) dari dana yang ditempatkan oleh Damandiri. Dari jumlah tersebut tercatat sebanyak lebih dari 180 ribu nasabah aktif dengan saldo debit sebesar Rp.972,9 miliar. Meskipun telah banyak keberhasilan yang dicapai melalui penyaluran Kredit Pundi, namun masih terdapat berbagai kelemahan yang menyebabkan belum maksimalnya efektivitas pemanfaatan skim kredit tersebut, seperti antara lain masih relatif besarnya sisa dana yang belum tersalurkan (antara 10 – 75%) pada beberapa bank mitra; kurang sesuainya besaran pinjaman kredit atau sasaran penerima kredit dengan ketentuan-ketentuan yang telah digariskan dalam naskah perjanjian kerjasama. Karena itu pada tahun depan perlu dilakukan upaya-upaya untuk lebih meningkatkan efektivitas penyaluran dan pemanfaatan Kredit Pundi.

Sampai akhir tahun 2009 telah terbentuk hampir 5000 Posdaya yang tersebar di paling sedikit 14 provinsi yang berada di pulau-pulau Jawa, Bali, Nusa Tenggara, Sumatera, Kalimantan, dan Sulawesi. Pada masing-masing Posdaya dilaksanakan paling kurang tiga program pokok meliputi pendidikan, kesehatan, dan ekonomi keluarga atau kewirausahaan. Sejak awal dimulainya pembentukan Posdaya, umumnya kegiatan-kegiatan bidang kewirausahaan kurang mendapat perhatian yang memadai, sehingga tidak menjadi prioritas. Padahal berdasarkan kenyataan dan pengalaman lapangan, keberhasilan suatu Posdaya dalam bidang kewirausahaan akan dapat lebih menjamin keberlangsungan eksistensi Posdaya tersebut, karena tidak tergantung kepada dukungan finansial dari pihak lain, sehingga kegiatan-kegiatan di bidang pendidikan dan kesehatan dapat dilakukan secara teratur dan berkualitas. Karena itu pada tahun 2010 peranan bidang kewirausahaan akan menjadi fokus dalam operasionalisasi Posdaya. Selain itu 'virus' kewirausahaan perlu disebarluaskan di dalam masyarakat, terutama di kalangan para penerima Kredit Pundi dan atau para pelaku usaha mikro dan kecil yang berada dalam payung Posdaya.

Di beberapa tempat kegiatan-kegiatan kewirausahaan, baik dalam bentuk kelompok usaha bersama, prakoperasi, maupun koperasi, telah banyak yang berkembang dengan baik. Bahkan sebagian di antaranya di samping bergerak dalam bidang ekonomi, juga telah melakukan kegiatan-kegiatan di bidang lain, seperti kesehatan, pendidikan, dan sosial. Kenyataan ini memungkinkan untuk memanfaatkan unit-unit usaha ekonomi tersebut sebagai pusat-pusat pembentukan dan pengembangan Posdaya.

## **II. TUJUAN**

Meningkatnya efektifitas pemanfaatan Kredit Pundi melalui bank-bank/lembaga keuangan mitra kerja Damandiri serta meningkatnya peranan aspek kewirausahaan di dalam upaya meningkatnya kesejahteraan keluarga dan masyarakat, terutama di dalam pembentukan, pengelolaan, pembinaan, dan pengembangan Pos Pemberdayaan Keluarga (Posdaya).

## **III. STRATEGI**

Untuk mencapai tujuan tersebut di atas, dikembangkan beberapa strategi sebagai berikut :

1. Peningkatan efektivitas pelaksanaan skim Kredit Pundi dengan perluasan cakupan dan peningkatan kualitas pelayanan kredit tersebut melalui bank-bank/lembaga keuangan, baik yang selama ini telah , maupun yang akan menjadi mitra kerja Yayasan Damandiri.
2. Penyebarluasan pengetahuan, sikap, semangat dan ketrampilan kewirausahaan pada kelompok-kelompok sasaran program Yayasan Damandiri melalui berbagai kegiatan dan media.
3. Pembangunan jaringan kerjasama dengan kelompok-kelompok usaha dan koperasi yang telah maju sebagai pusat-pusat pembentukan, pembinaan, dan pengembangan Posdaya.
4. Peningkatan peranan aspek kewirausahaan sebagai inti dalam pembentukan dan pengembangan Posdaya.
5. Pemanfaatan semaksimal mungkin sumber-sumber yang berasal dari program-program Pemerintah yang telah ada di wilayah yang sama (seperti PNPM, KUR, Keluarga Harapan dan sebagainya) serta dari sumber-sumber lain (seperti CSR, dan program-program sosial dari berbagai organisasi/LSM) ; dalam pembentukan dan pengembangan Posdaya.

## **IV. POKOK-POKOK KEGIATAN**

Strategi tersebut di atas dijabarkan ke dalam berbagai pokok kegiatan sebagai berikut:

1. Meningkatkan upaya pemanfaatan Kredit Pundi untuk mendukung para pengusaha mikro dan kecil yang menjadi sasaran program Damandiri dalam meningkatkan dan mengembangkan usahanya melalui bank-bank/lembaga keuangan mitra kerja Damandiri.



2. Memperluas kerjasama penempatan Kredit Pundi pada bank-bank/lembaga keuangan mitra kerja baru yang berkaitan dengan perluasan daerah atau bidang cakupan program Damandiri.
3. Mengembangkan skim kerjasama baru dalam bentuk “channeling plus” dengan bank/lembaga keuangan mitra kerja Damandiri tertentu, terutama untuk memberikan dukungan bagi koperasi-koperasi yang menunjang kelompok-kelompok usaha dan program-program Posdaya.
4. Meningkatkan kegiatan monitoring dan evaluasi penyaluran dan pemanfaatan Kredit Pundi melalui bank-bank/lembaga keuangan mitra kerja Damandiri serta diikuti dengan pelaksanaan sistem umpan balik secara teratur.
5. Menyelenggarakan berbagai upaya untuk menyebarluaskan dan meningkatkan pengetahuan, sikap, semangat, dan ketrampilan kewirausahaan antara lain dalam bentuk pelatihan, magang, pertemuan-pertemuan, dan penerbitan berbagai media cetak, audio dan visual.
6. Memberikan dukungan bagi penerapan berbagai hasil ilmu pengetahuan dan teknologi (Iptek) yang bersifat praktis, terutama yang berkaitan dengan kegiatan-kegiatan yang dikembangkan melalui Posdaya.
7. Mendukung penyebarluasan penerapan sistem tanggung renteng pada berbagai kelompok usaha bersama dan koperasi, terutama yang berkaitan dengan pembentukan dan pengembangan Posdaya.
8. Mendorong serta memberikan dukungan bagi dimulai atau ditingkatkannya kegiatan-kegiatan kewirausahaan pada Posdaya-Posdaya yang telah terbentuk.
9. Memberikan dukungan bagi ditingkatkannya status kelompok-kelompok usaha bersama atau kelompok-kelompok prakoperasi menjadi koperasi berbadan hukum.
10. Mendorong dan memberikan dukungan bagi kelompok-kelompok usaha bersama dan koperasi-koperasi yang telah maju untuk berkembang menjadi Posdaya atau berperan sebagai pusat-pusat pembentukan, pembinaan dan pengembangan Posdaya.
11. Memberikan dukungan bagi terselenggaranya pertemuan-pertemuan teknis bidang kewirausahaan antar unit-unit usaha mikro dan kecil yang mendapat dukungan Kredit Pundi atau yang berada di bawah payung Posdaya.
12. Mendorong pengutamaan pembentukan dan pengembangan Posdaya pada tempat-tempat yang telah ada program-program pemberdayaan masyarakat yang diselenggarakan oleh Pemerintah, perusahaan, ataupun LSM.

Demikianlah telah dikemukakan secara ringkas latar belakang, tujuan, strategi, dan pokok-pokok kegiatan program Damandiri bidang kewirausahaan tahun 2010.

Jakarta, 16 Januari 2010



# **PRESENTASI**

## **RAPAT KERJA MITRA 2010**

### **BAHAN PAPARAN PROGRAM TAHUN 2010**

Oleh **Soenarto Soedarno, MA**





## **BAHAN PAPARAN PROGRAM TAHUN 2010**

### **I. PENGANTAR**

Dengan diproklamasikannya kemerdekaan Indonesia oleh Bung Karno dan Bung Hatta pada tanggal 17 Agustus 1945, maka lahirlah bangsa baru, Bangsa Indonesia, dan Negara Baru, Negara Republik Indonesia lahir setelah melalui perjuangan yang sangat panjang, Bangsa Indonesia lahir menurut cara dan jalan yang ditempuhnya sendiri. Sebab itu ia lahir dengan kepribadiannya sendiri, yang bersamaan dengan lahirnya bangsa dan Negara itu ditetapkannya menjadi pandangan hidup dan dasar Negara, Pancasila.

Namun apabila Pancasila tidak menyentuh kehidupan nyata, tidak kita rasakan wujudnya dalam kehidupan sehari-hari, maka ia akan kabur dan mungkin hanya tertinggal dalam buku-buku sejarah yang tidak lagi menjadi perhatian kita. Kenyataan menunjukkan bahwa saat ini saja hanya sebagian kecil dari kaum muda kita yang masih mau mengetahui tentang Pancasila. Dimasa depan yang akan datang, dengan makin deras arus globalisasi, makin kuatnya pengaruh pasar dan ideology global, maka tidak mustahil Pancasila akan sama sekali dilupakan.

Menyadari akan hal tersebut, maka disamping melaksanakan berbagai program untuk membantu mereka yang perlu dibantu dalam meningkatkan kesejahteraan dengan didasari oleh falsafah Pancasila, seperti : Posdaya, Kredit Pundi, Kredit Krista, Yayasan Damandiri juga membentuk suatu lembaga kajian "Institute Nusantara".

### **II. MAKSUD DAN TUJUAN**

Maksud pembentukan "Institute Nusantara" ini adalah untuk memprakarsai dan memfasilitasi pengembangan kajian kebijakan nasional lintas sektoral yang tidak saja lebih terpadu, tetapi juga lebih sesuai dengan visi kenegaraan yang tercantum dalam Pembukaan Undang-Undang Dasar 1945, dan pada sisi lain mencegah berlanjutnya proses pembentukan dan pelaksanaan kebijakan nasional yang menyebabkan tergerusnya keuletan dan kemampuan bangsa dalam mewujudkan cita-cita kemerdekaan.

Adapun tujuan yang ingin dicapai adalah agar bangsa Indonesia dapat keluar dari kemiskinan dalam waktu yang secepat-cepatnya serta mampu bersaing dan memberikan sumbangan yang substansial pada peradaban umat manusia.

### **III. PROGRAM TAHUN 2010**

Untuk tahun 2010 ini "Institute Nusantara" akan melanjutkan program-program tahun 2009 yang belum selesai serta melaksanakan program-program baru yang dianggap penting. Program-program tadi meliputi:

1. Menyelenggarakan diskusi dengan para pakar tentang isu-isu yang sedang berkembang dalam masyarakat dengan tema yang sesuai dengan tujuan yayasan.
2. Menyelenggarakan Seminar
3. Penulisan buku, khususnya yang berkaitan dengan ideologi Pancasila dan Pemikiran Politik, Ekonomi, Sosial Budaya, dan Pertahanan Bapak HM Soeharto
4. Menerbitkan Journal tiga bulanan
5. Membangun dan mengembangkan perpustakaan khusus, yang berkaitan dengan tujuan Institute Nusantara.
6. Menerbitkan buku yang berisi hasil-hasil diskusi dan seminar.

# **PRESENTASI**

## **RAPAT KERJA MITRA 2010**

### **Paparan Penyaluran Kredit Pundi Dan Pengembangan SDM Tahun 2009**

**Oleh Drs. Made Are Subrata**





**RAPAT KOORDINASI  
YAYASAN DANA SEJAHTERA MANDIRI  
DENGAN MITRA KERJA**

**EVALUASI  
PROGRAM YAYASAN DAMANDIRI  
DATA SD. NOPEMBER 2009**

**OLEH:  
MADE ARE SUBRATA  
DEPUTI DIREKTUR PERENCANAAN & EVALUASI PROGRAM**

**YAYASAN DANA SEJAHTERA MANDIRI  
JAKARTA, 16 JANUARI 2010**

## DAFTAR ISI

	<b>HAL</b>
<b>A. LATAR BELAKANG .....</b>	<b>03</b>
<b>B. PENYALURAN KREDIT PUNDI</b>	
<b>1. KARAKTERISTIK NASABAH .....</b>	<b>04</b>
<b>a. Nasabah Kelompok</b>	
<b>b. Peranan Perempuan</b>	
<b>c. Sektor Usaha</b>	
<b>d. Pendidikan Nasabah</b>	
<b>e. Pekerjaan Nasabah</b>	
<b>f. Umur Nasabah</b>	
<b>g. Persebaran Nasabah</b>	
<b>2. REALISASI PERKEMBANGAN KREDIT ...</b>	<b>10</b>
<b>a. Realisasi Nasabah Aktif</b>	
<b>b. Realisasi Nasabah Kumulatif</b>	
<b>c. Realisasi Saldo Debit</b>	
<b>d. Kredit Bidan</b>	
<b>e. Rata-rata Suku Bunga</b>	
<b>f. Asuransi Nasabah</b>	
<b>C. PROGRAM PENGEMBANGAN SDM.....</b>	<b>17</b>
<b>D. PROGRAM PENGEMBANGAN POSDAYA.....</b>	<b>18</b>
<b>E. KESIMPULAN DAN SARAN.....</b>	<b>23</b>

**LAMPIRAN-LAMPIRAN**

**SLIDE PRESENTASI**

# EVALUASI PROGRAM YAYASAN DAMANDIRI DAN PERKEMBANGANNYA SD. NOPEMBER 2009

---

## A. LATAR BELAKANG.

Maksud dan tujuan evaluasi ini adalah untuk memantau pelaksanaan program-program Yayasan Damandiri serta perkembangannya agar segala permasalahan yang ada segera dapat diselesaikan. Evaluasi ini mencakup program-program yang saat ini dikelola oleh Yayasan Damandiri seperti: program *penyaluran kredit Pundi*, *program pengembangan Sumber Daya Manusia (SDM)* dan *program pembentukan & pengembangan pemberdayaan keluarga (POSDAYA)*.

Dalam rangka mengembangkan program untuk membantu kelompok keluarga kurang mampu agar dapat meningkatkan kesejahteraannya serta mendorong terciptanya kegiatan ekonomi, sejak tahun 2000 Yayasan Dana Sejahtera Mandiri (DAMANDIRI) telah mengembangkan skim kredit PUNDI sebagai kelanjutan dari skim kredit TAKESRA/KUKESRA. Kerja sama telah ditandatangani antara Yayasan Damandiri dengan 29 Bank/BPD/BPR sebagai mitra kerja Yayasan, di mana Yayasan menempatkan dana pada Bank/BPD/BPR tersebut sebagai deposito dengan bunga tertentu yang telah disepakati dan Bank/BPD/BPR menyalurkan dana tersebut kepada debitur/nasabah dengan ketentuan dan aturan sesuai dengan Bank/BPD/BPR tersebut. *Kerja sama tersebut berlaku selama 3-5 tahun, dengan tujuan agar Bank/BPD/BPR dapat menggulirkan dana tersebut secara terus menerus kepada masyarakat. Makin banyak masyarakat khususnya masyarakat kecil yang menikmati dana tersebut akan diharapkan tercapainya visi dan misi Yayasan.* Semua itu untuk membantu keluarga kurang mampu yang mempunyai usaha ekonomi produktif baik perorangan maupun kelompok agar bisa mandiri dalam melaksanakan usaha untuk meningkatkan kesejahteraannya melalui penyaluran kredit PUNDI.

Penyaluran kredit PUNDI dengan sasaran keluarga kurang mampu/ miskin atau keluarga yang telah mempunyai usaha kecil atau usaha menengah yang mulai berhasil dan mereka ini diberikan dukungan pembinaan lanjutan dan pinjaman dana yang lebih besar. Bank/BPD/BPR yang ikut dalam kerja sama tersebut diatas adalah BPD DIY, BPD Jateng, Bank Jatim, BPD Bali, BPD NTB, BPD Sulut, BPD Sulsel, BPD Maluku, BPD NTT, BPD Kalsel, BPD Kalbar, Bank Bukopin, BPR Nusamba, BPR Artha Huda, BPR Yis Boyolali, BPR Bank Pasar Karanganyar, BPR Lombok Tengah, BPD Bengkulu, BPR BKK Wonogiri Kota dan BPR Purbalingga (BPR Artha Perwira dan BPR Syariah Buana Putra Perwira), BPR Purwodadi, Perum Pegadaian, BPR Syariah Metro Madani Lampung, BPRS Parahiyangan, BPRS

Sragen, BPR Klaten, Bank Bukopin Syariah Bandung, BPRS HIK Bekasi, Bank Bukopin Semarang (7 koperasi), Bank DKI dan PD. Bank Pasar Boyolali..

## B. PENYALURAN KREDIT PUNDI

### 1. KARAKTERISTIK NASABAH

Sejak diberlakukannya Sistem Audit Program Damandiri tahun 2000 sampai bulan laporan ini jumlah nasabah Pundi beserta anggota kelompoknya berjumlah **517.600 nasabah**. Berikut ini akan disajikan cirri-ciri nasabah Pundi baik dilihat dari tipe nasabah, peranan perempuan, sektor usaha, pendidikan, pekerjaan dan umur nasabah sebagai berikut:

#### a. Tipe Nasabah:

Dari jumlah nasabah kumulatif sebesar 517.600 nasabah tersebut ada 357.144 nasabah perorangan (68,1%) dan 164.897 nasabah merupakan nasabah kelompok (31,9%), dengan rata-rata kelompok sebanyak 7 orang. Jika dilihat perkembangan nasabah kelompok dibandingkan dengan tahun 2008 meningkat rata-rata 6,2% setiap bulan yaitu dari 94.259 nasabah kelompok pada 2008 menjadi 164.897 nasabah kelompok 2009. Ini disebabkan adanya nasabah kelompok yang cukup besar dari Perum Pegadaian, Bukopin Syariah Bandung yang bergabung sejak 2008, lampiran 4.4..

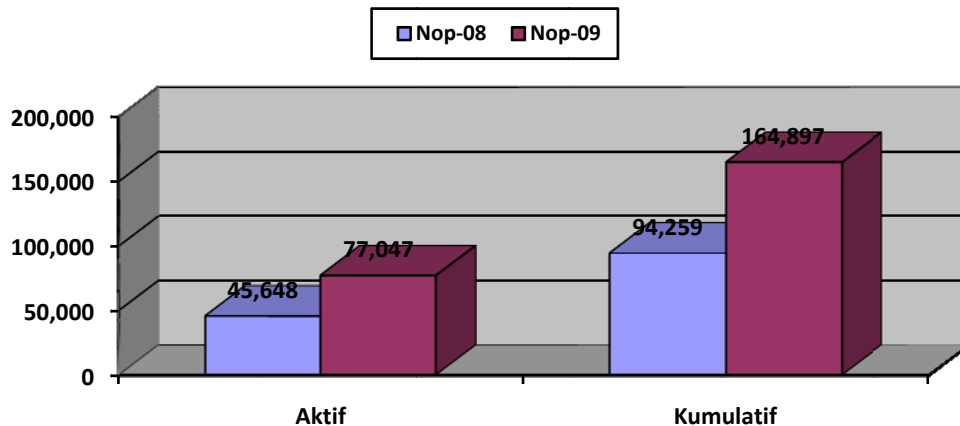

Dilihat dari nasabah aktif perkembangan nasabah kelompok meningkat rata-rata 5,7% setiap bulannya yaitu dari 45.648 nasabah pada 2008 meingkat menjadi 77.047 nasabah pada 2009. Peningkatan ini disebabkan adanya peningkatan dari Perum Pegadaian, Bank Jateng, lampiran: 4.3.

## b. Peranan Perempuan:

Peranan perempuan dalam penyaluran kredit Pundi secara kumulatif sampai dengan Nopember 2009 mencapai 46% dari jumlah nasabah adalah nasabah perempuan sedangkan 54% nya adalah nasabah laki-laki.

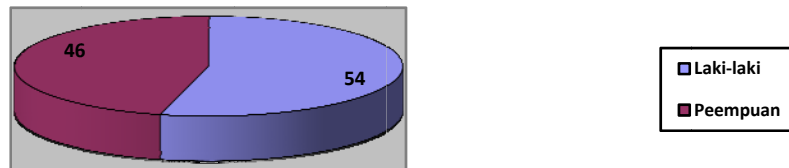

Jika dilihat perkembangan nasabah perempuan dibandingkan dengan tahun 2008 meningkat rata-rata 3,1% setiap bulan yaitu dari 173.082 nasabah perempuan pada 2008 meningkat menjadi 238.085 nasabah perempuan 2009.. Ini disebabkan adanya nasabah kelompok yang cukup besar dari Perum Pegadaian, Sragen, Bukopin Syariah Bandung yang bergabung sejak 2008, lampiran 4.2..

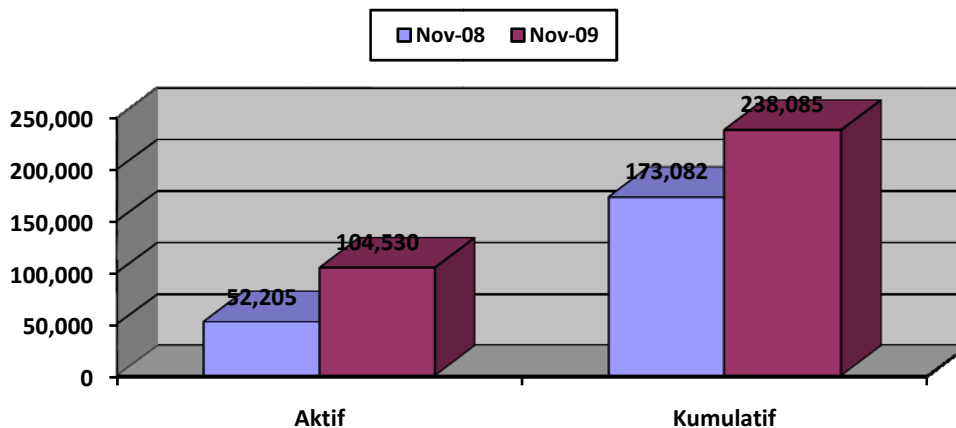

Dilihat dari nasabah aktif perkembangan nasabah perempuan meningkat rata-rata 2,5% setiap bulannya yaitu dari 52.205 nasabah pada 2008 meingkat menjadi 104.530 nasabah pada 2009. Peningkatan ini disebabkan adanya peningkatan dari Perum Pegadaian, Bukopin Syariah Bandung dan Sragen, lampiran: 4.1.

### c. Sektor Usaha:

Dari Tabel-1 dapat dilihat prosentase sektor usaha nasabah Pundi secara kumulatif, dimana sebagian besar atau **59,5% bergerak dibidang perdagangan**, **13,1% bergerak dibidang pertanian dan peternakan**, **15,5% dibidang jasa (jasa pendidikan, kesehatan, sosial, jasa perorangan & rumah tangga dan jasa lainnya)**, **3,9%** dibidang industri pengolahan, **1,9%** dibidang lembaga keuangan, real estate, persewaan dan jasa perusahaan, **1,1%** dibidang angkutan dan sisanya dibidang lainnya. Jika dibandingkan dengan tahun 2008 tidak ada perubahan yang signifikan.

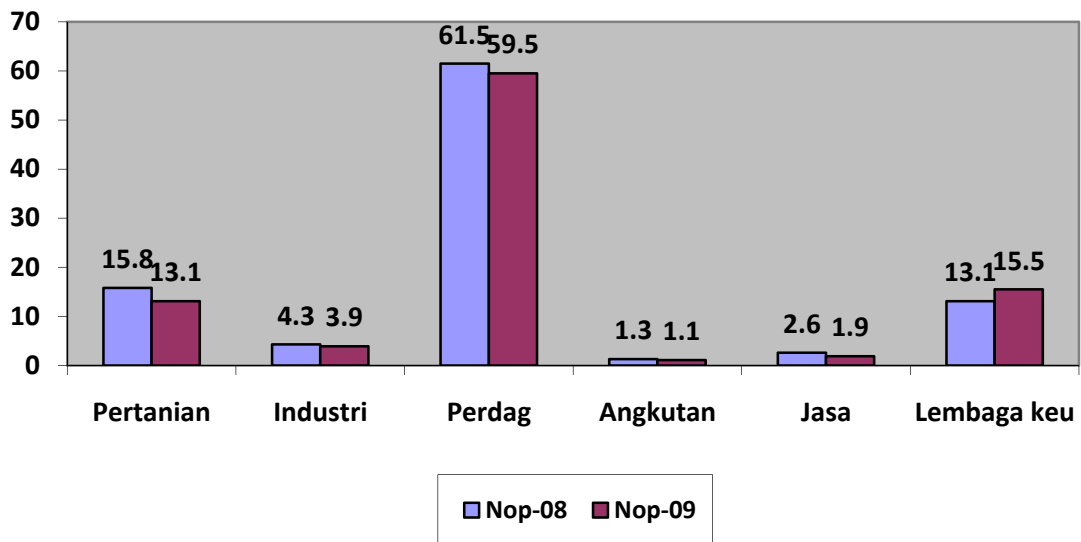

**TABEL 1: PROSENTASE SEKTOR USAHA  
NASABAH KREDIT PUNDI  
SD. NOPEMBER 2009**

No	Nama Bank	Sektor Usaha					
		Pertan	Ind-Peng	Perdag	Angkut	Lemb-Keu	Jasa
01	BPD DIY	7,7	1,7	79,6	0,2	0,0	10,9
02	BPD Jateng	3,9	2,7	89,3	0,4	0,0	3,7
03	BPD Jatim	9,8	7,2	72,6	1,3	4,1	4,9
04	BPD Bali	19,4	8,2	63,9	2,3	0,3	5,9
05	BPD NTB	7,4	0,7	89,9	0,4	0,2	1,4
06	BPD Sulut	36,7	8,1	50,8	1,2	0,2	2,9
07	BPD Sulsel	18,0	8,1	63,8	2,1	0,6	7,5
08	BPD Maluku	7,9	2,3	79,1	6,0	0,1	4,6
09	BPD NTT	9,1	3,1	71,8	6,0	0,2	9,8
10	BPD Klasel	22,8	4,8	67,3	1,0	0,1	4,0
11	BPD Kalbar	19,5	3,3	71,9	1,0	0,2	4,0
12	BPD Bengkulu	22,9	3,5	67,3	0,4	0,1	5,9
13	Bank Bukopin	36,9	7,1	41,1	3,4	1,0	10,5
14	BPR Nusamba	7,6	3,4	83,2	0,5	0,2	5,1
15	BPR Artha H	51,6	1,7	38,5	0,9	0,0	7,4
16	BPR YIS	10,5	3,9	79,0	0,8	0,4	5,3
17	BPR B. Pasar	37,6	1,0	39,6	0,1	0,0	21,8
18	BPR Loteng	18,7	2,0	57,8	15,1	0,0	6,4
19	BPD Wonogiri	3,0	2,9	82,0	3,6	0,1	8,5
20	BPR Purbalingga	3,7	0,6	82,4	1,2	0,6	11,4
21	Bank Syariah M	8,9	2,3	17,9	1,2	19,1	50,7
22	Perum Pegadaian	0,6	7,4	54,3	0,0	0,0	37,7
23	BPRS Metro Mdn	19,5	4,4	51,9	0,3	3,8	20,1
24	BPR Purwodadi	22,1	3,2	58,3	0,0	0,0	16,5
25	BPRS Parahiyangan	7,4	8,3	57,4	9,6	0,0	17,4
26	BPR Klaten	29,1	2,9	60,0	0,7	0,0	7,3
27	BPRS Sreagen	25,2	0,3	31,3	1,1	0,0	43,1
28	BS Bukopin Bandng	0,4	4,0	45,3	1,2	7,3	41,9
29	Bank DKI	-	-	100,0	-	-	-
30	BPRS HIK Bekasi	0,0	4,3	90,1	0,4	2,0	3,2
	<b>Prosen Nop-09:</b>	<b>13,1</b>	<b>3,9</b>	<b>59,8</b>	<b>1,1</b>	<b>1,9</b>	<b>15,5</b>
	<b>Prosen Nop-08:</b>	<b>15,8</b>	<b>4,3</b>	<b>61,5</b>	<b>1,3</b>	<b>2,6</b>	<b>13,1</b>

#### d. Pendidikan:

Pendidikan nasabah umumnya SLTA (42,7%), SLTP (17,2%), SD (16,1), sarjana (14,2%) dan lain-lain (7,2%). Jika dibandingkan dengan tahun 2008 tidak ada perubahan yang berarti.

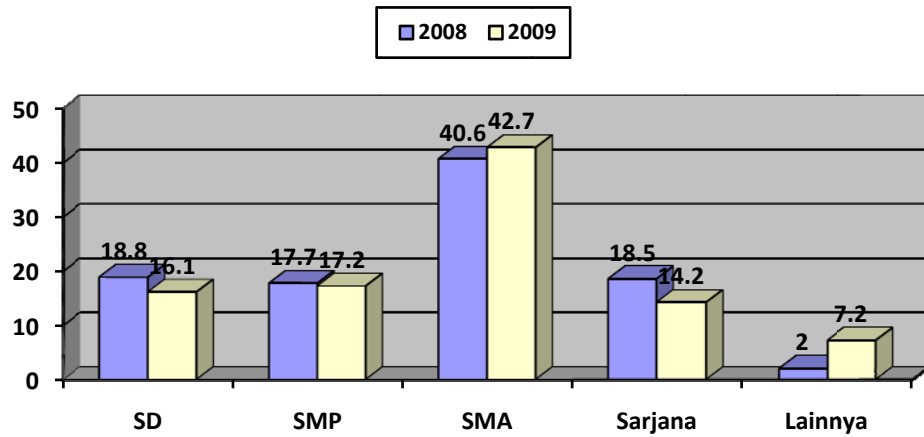

#### e. Pekerjaan:

Pekerjaan nasabah pada umumnya bekerja sebagai wirausaha (68,7%), sebagai petani (9,3%), karyawan/karyawati swasta (4,3%), sebagai buruh (0,8%) dan lain-lain (16,9%).

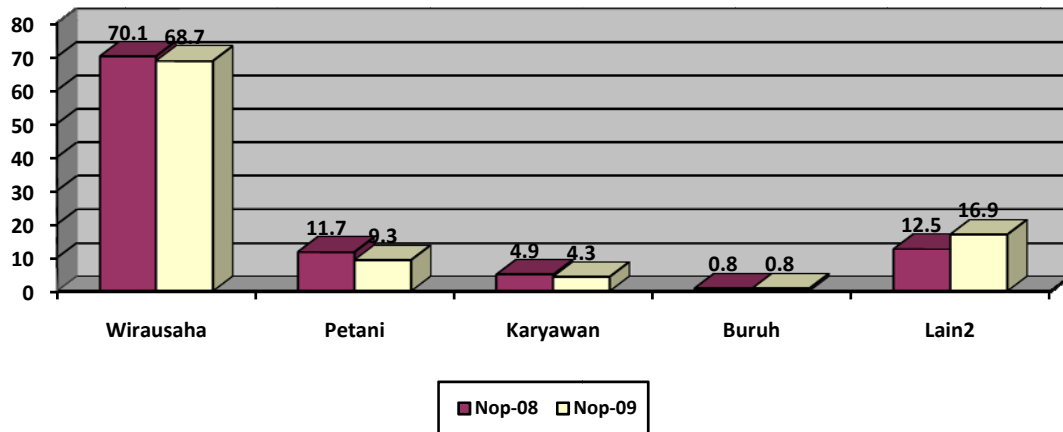



### f. Umur Nasabah:

Umur nasabah pada umumnya berada pada kelompok umur 40-49 (35,4%), kemudian kelompok umur 30-39 (30%).

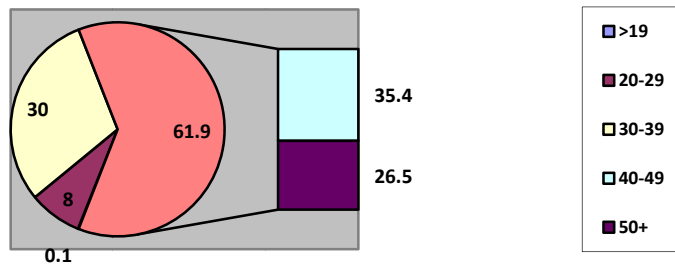

### f. Persebaran Nasabah.

Dari jumlah nasabah sebanyak 517.600 orang, 72% ada di pulau Jawa, 7,3% di Bali/NTB/NTT, 4,8% di Sumatera, 4,9% ada di Kalimantan, 5,5% di Sulawesi 6,1 dan di Maluku/Irja sebesar 2,9%.

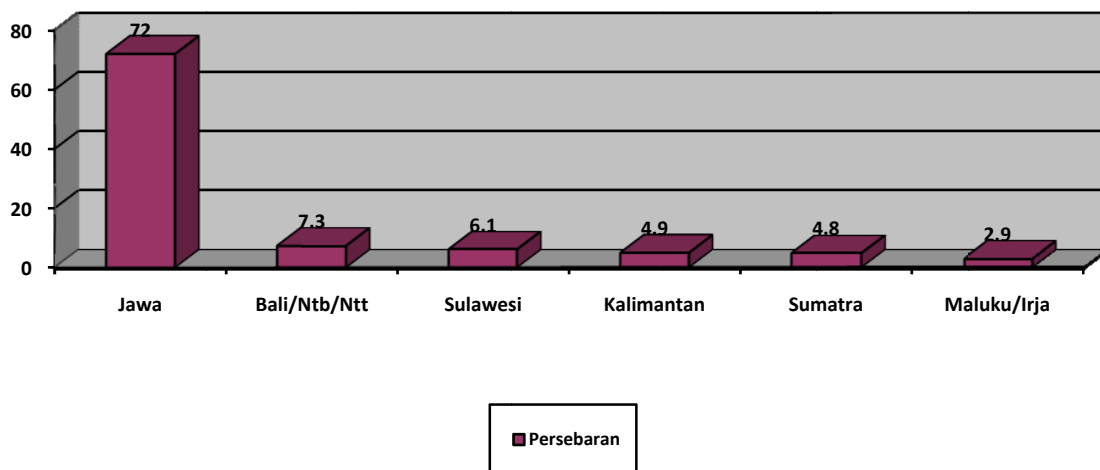

## 2. REALISASI DAN PERKEMBANGAN KREDIT

Realisasi penyaluran kredit PUNDI dapat dilihat dalam beberapa indikator seperti prosentase jumlah plafon terhadap dana yang ditempatkan baik nasabah kumulatif (nasabah yang sudah melunasi kreditnya dan yang belum melunasi kreditnya) maupun nasabah yang masih aktif (nasabah yang belum melunasi kreditnya), rata-rata plafon per nasabah, prosentase dana yang ada di masyarakat (baki debit atau saldo debit), rata-rata perkembangan kredit per bulan, dan rata-rata bunga yang dibebankan pada nasabah, perkembangan nasabah kelompok, dan perkembangan peranan perempuan. Penyaluram kredit PUNDI juga termasuk penyaluram kredit untuk BIDAN.

Perkembangan dana Pundi selama satu tahun terakhir sbb: Dana ditempatkan meningkat rata-rata 0,5% setiap bulan dari Rp.892,8 milyar pada 2008 meningkat menjadi Rp.947,9 milyar tahun 2009. Plafon kumulatif meningkat rata-rata 2,7% setiap bulan, dari Rp. 4,165 trilyun tahun 2008 menjadi Rp. 5,514 trilyun tahun 2009. Plafon aktif meningkat rata-rata 4,6% setiap bulan, dari Rp. 1,225 trilyun tahun 2008 menjadi Rp. 1,901 trilyun tahun 2009. Saldo debit meningkat rata-rata 3,9% setiap bulan dari Rp. 663 milyar tahun 2008 menjadi Rp. 973 milyar tahun 2009. Sedangkan sisa dana dari Rp. 229 milyar tahun 2008 menjadi minus Rp. 25 milyar tahun 2009.

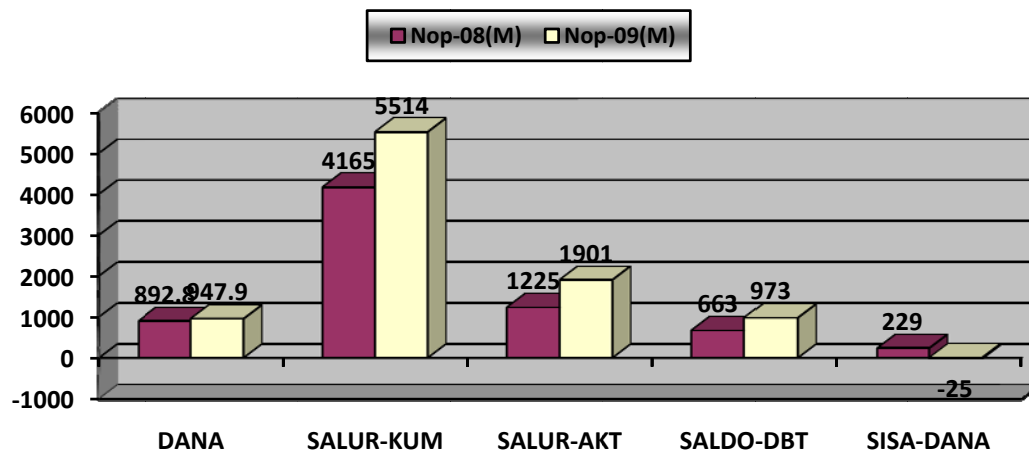

### a. Realisasi Nasabah Aktif.

- (1). Realisasi Plafon nasabah yang masih aktif saat ini sampai dengan bulan laporan ini telah disalurkan dana sebesar **Rp. 1.901,101 milyar kepada 180.428 nasabah** dari dana yang ditempatkan **sebesar Rp.947,9 milyar** yang berarti dana telah bergulir sebanyak 2 kali lebih (200,6%), dengan rata-rata plafon per nasabah sebesar Rp. 10,5 juta. Pada lampiran-1.1 di mana 3 Bank realisasi plafon

tertinggi yaitu *Perum Pegadaian BPR Nusamba dan Bank DIY* serta 3 Bank terendah yaitu *Bank Maluku, Bank Bukopin Semarang dan Bank DKI*.

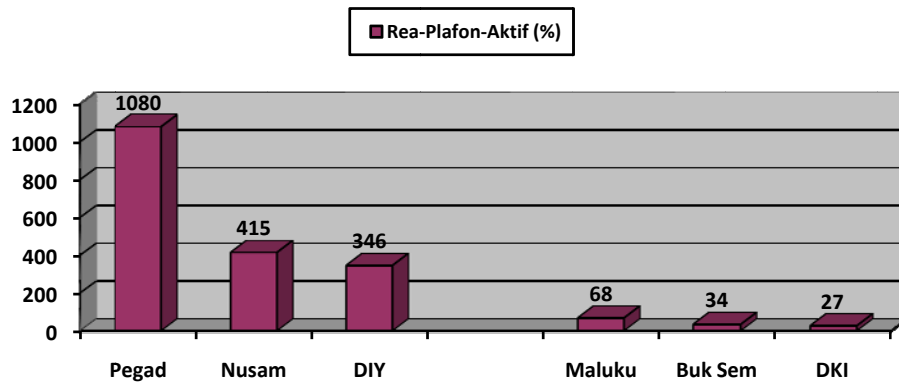

- (2). Jika dibandingkan dengan setahun yang lalu, plafon *meningkat rata-rata 4,6%* setiap bulannya yaitu dari Rp. 1.225,454 milyar pada Nopember 2008 menjadi Rp.1.901,101 milyar pada Nopember 2009. Peningkatan ini disebabkan oleh peningkatan Bank *seperti BPRS Sragen, Pegadaian, dan BPD Bali yang meningkat diatas 10% setiap bulannya* seperti terlihat pada lampiran-1.2.

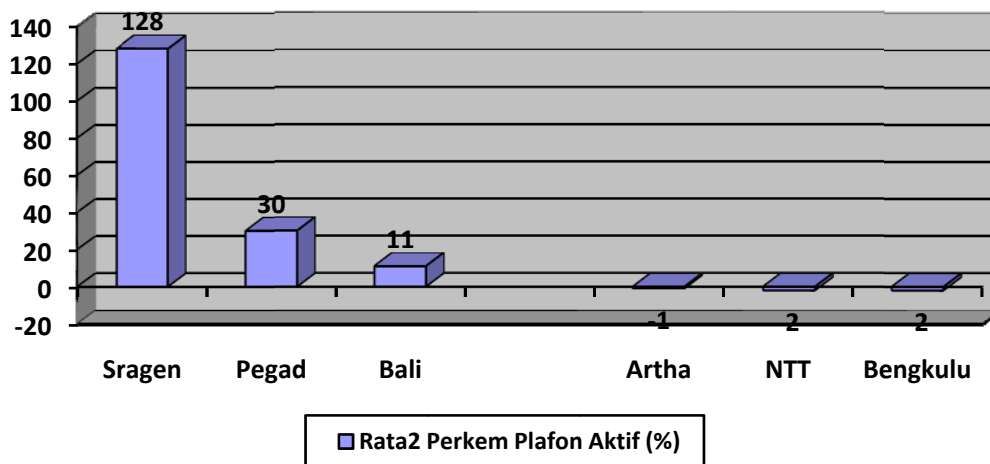

- (3). Dilihat dari rata-rata plafon per nasabah 3 Bank terendah yaitu *Perum Pegadaian, Artha Huda dan Bank Maluku* dan 3 Bank tertinggi yaitu *Bank Sulsel, Bank Jatim, dan BPD Bali*, seperti terlihat pada lampiran-1.3.
- (4). Dilihat dari dana yang ditempatkan pada tabel 2 dibawah ini, 46,1% nya mempunyai rata-rata plafon antara 30-35 juta rupiah, dan hanya 14,9% mempunyai rata-rata dibawah 10 juta rupiah. Jika dilihat dari jumlah nasabah, 43 % mempunyai rata-rata plafon dibawah 5 juta rupiah, 67,6% rata-rata plafon dibawah 10 juta rupiah. Disamping itu 45,7% dari dari tenaga yang terlibat mempunyai plafon rata-rata antara 30-35 juta rupiah.

**Tabel 2 Rata-rata Plafon per Nasabah menurut Dana dan Tenaga Terlibat**

No .	Rata-rata Plafon per Nasabah	Dana (M)	%	Jum Nasabh (orang)	%	Tenaga Terlibt (orang)	%
(1)	(2)	(3)	(4)	(5)	(6)	(7)	(8)
1	< 5Juta	22,5	2,4	77.538	43,0	77.629	23,8
2	05 - <10 Juta	118,6	12,5	44.474	24,6	52.240	16,0
3	10 - <15 Juta	55,5	5,9	5.239	2,9	5.821	1,8
4	15 - <20 juta	112,0	11,8	23.302	12,9	26.872	8,2
5	20 - <25 Juta	75,0	7,9	4.663	2,6	6.371	2,0
6	25 - <30 Juta	0,0	0,0	0	0,0	0	0,0
7	30 - <35 Juta	436,8	46,1	18.750	10,4	149.276	45,7
8	35 - <40 Juta	126,5	13,4	6.462	3,6	8.230	2,5
9	>40 Juta	0,0	0,0	0	0,0	0	0,0
	<b>Jumlah:</b>	946,9	100,0	180.428	100,0	326.439	100,0

**b. Realisasi Saldo Debit.**

(1). Saldo Debit atau Baki Debit merupakan dana yang ada di masyarakat. Pada lampiran-1.4 saldo debit terlihat ada kenaikan *rata-rata 3,9% setiap bulannya yaitu dari Rp.662,877 milyar pada Nopember 2008 menjadi Rp. 972,952 pada Nopember 2009*. BPRS Sragen, Pegadaian dan BPD Bali meningkat meningkat diatas 12%, sebaliknya Bank Sulut, Bengkulu dan NTB menurun diatas 1% yang berarti *pelunasan kredit yang dilakukan nasabah tidak diikuti dengan penambahan nasabah baru*.

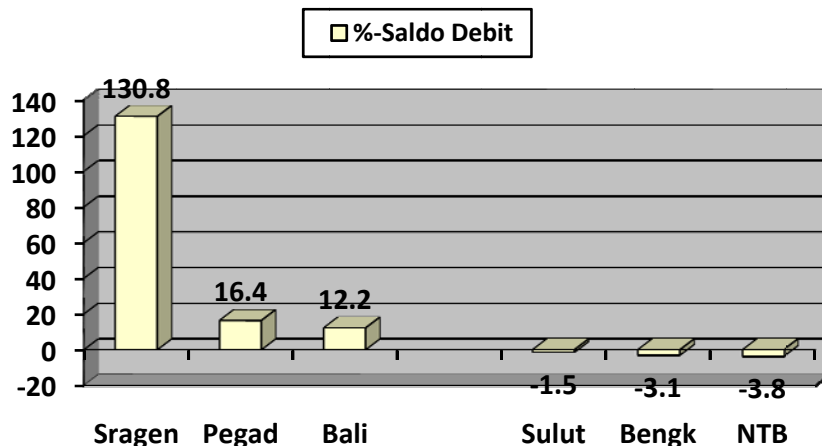

- (2). Saldo debit sebesar Rp. 972,952 milyar atau 102,6% dari dana yang ditempatkan sebesar Rp. 947,9 milyar atau telah melebihi dari dana ditempatkan (**Rp. -25,052 milyar**). Realisasi per bank dapat dilihat pada lampiran-2.4 secara ranking. **BPRS Sragen, Pegadaian, Nusamba, Artha Huda, BPR Metro Madani, Jatim, YIS, BPR Purbalingga, Kalbar, Bank DIY, Jateng dan BPD Bali telah menyalurkan melebihi dari dana ditempatkan diatas 100%**. Bank yang menjadi perhatian untuk lebih meningkatkan penyalurannya seperti, **BPR Purwodadi, Bank Sulsel, Bank Maluku, NTB, DKI dan Bukopin Semarang dengan realisasi dibawah 50%**. Dilihat dari besarnya dana yang masih ada di Bank terlihat pada , lampiran-2.5 dimana **BPRS Sragen, Pegadaian, Nusamba, Artha Huda, BPR Metro Madani, Jatim, YIS, BPR Purbalingga, Kalbar, Bank DIY, Jateng dan BPD Bali** dananya telah disalurkan semua, sedangkan **Bank Maluku, Bank NTB, Sulsel dan Bank Bukopin masih ada dana masing-masing sebesar Rp.10 milyar, Rp.13,5 milyar, Rp. 17,9 milyar dan Rp.57,7 milyar yang belum disalurkan.**

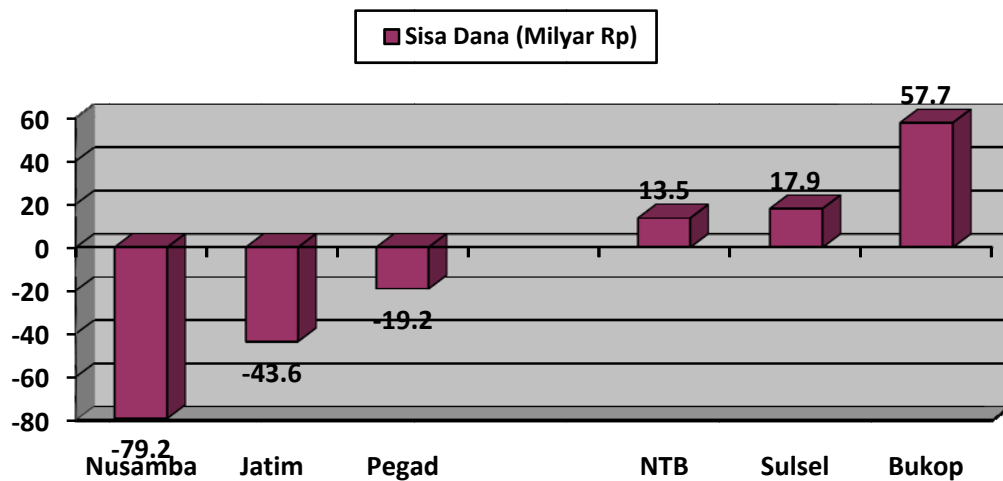

### c. Realisasi Nasabah Kumulatif.

- (1). Secara kumulatif sejak tahun 2000 sampai bulan laporan ini telah disalurkan dana sebesar **Rp. 5,514 trilyun kepada 517.600 nasabah** dari dana yang ditempatkan sebesar **Rp.947,9 milyar** yang berarti dana telah bergulir sebanyak 5,8 kali lebih (581,7%), dengan rata-rata plafon per nasabah sebesar Rp. 10,6 juta, lampiran 2.1. Pada lampiran tersebut, 3 Bank realisasi plafon tertinggi yaitu **BPR Artha Huda, Pegadaian dan Kalsel dan 3 Bank terendah yaitu Bank Syariah Bukopin, Bukopin Semarang dan DKI**. BPR Artha dan Nusamba telah bekerja sama dengan Yayasan sejak 2001, sedangkan Bukopin Syariah, Bukopin Semarang dan DKI mulai sejak 2008 ini.

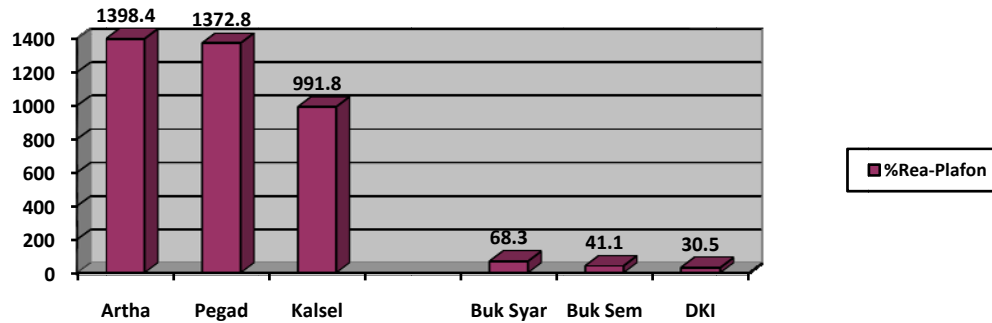

- (2). Jika dibandingkan dengan setahun yang lalu plafon bertambah rata-rata 2,7% setiap bulan yaitu dari plafon sebesar Rp.4,165 trilyun pada Nopember 2008 menjadi Rp.5,514 trilyun pada Nopember 2009. Jika dilihat per Bank, *Sragen, Pegadaian, dan Purbalingga* plafon meningkat dengan rata-rata diatas 8% sedangkan *Yis, Bengkulu dan Kalsel* meningkat rata-rata dibawah 1% setiap bulannya. BSM tidak lagi menyalurkan Pundi dan dana telah dikembalikan seluruhnya, lampiran-2.2.

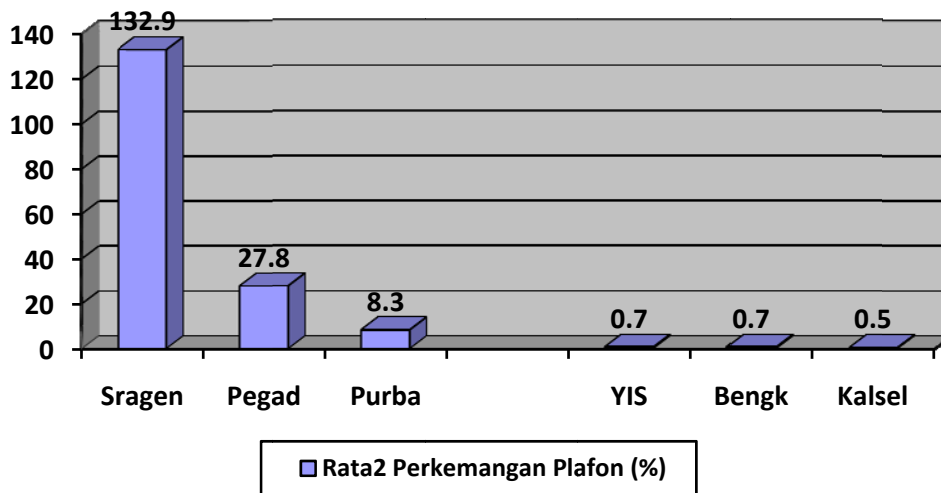

- (3). Dilihat dari rata-rata plafon per nasabah 3 Bank terendah yaitu *Perum Pegadaian, PR Artha Huda, dan YIS* dan 3 Bank tertinggi yaitu *Bank DKI, BPD Bali, dan Sulsell*, seperti terlihat pada, lampiran-2.3

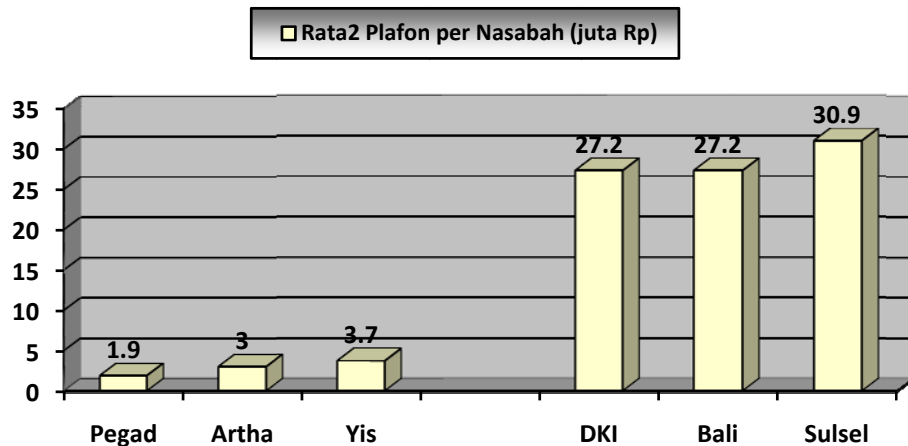

#### d. Kredit Bidan.

Realisasi kredit Bidan yaitu *BPR Bank Daerah Karanganyar dan Bank Jateng* dengan jumlah nasabah sebanyak 2.161 orang dan plafon sebesar Rp. 29,510 milyar dan subsidi yang telah dibayarkan sebesar Rp. 28,388 juta.

**TABEL 4: REALISASI PENYALURAN KREDIT BIDAN  
SD. NOPEMBER 2009**

No	Nama Bank	Nasabah Kumulatif				
		Dana (M)	Nasabah (Otang)	Plafon (M)	Rata2/N (Juta)	Subsidi (Juta)
01	BPR KARANGANYAR	8	1.305	18,056	13,8	21,145
02	BANK JATENG	4	856	11,454	13,3	7,243
	<b>JUMLAH</b>	<b>16</b>	<b>2.161</b>	<b>29,510</b>	<b>13,9</b>	<b>28,388</b>

e. Rata-rata Suku Bunga.

Rata-rata suku bunga penyaluran kredit PUNDI seperti terlihat pada Tabel 3, 3 Bank terendah suku bunganya adalah *Bank DKI, BPD Bali, dan Bank NTB dengan suku bunga dibawah 15% efektif. Sedangkan sebagian besar BPR/BPRS dan Bank Bukopin berada diatas 25% efektif kecuali Bank Pasar Karanganyar.*

**TABEL 3: RATA-RATA SUKU BUNGA NASABAH  
KREDIT PUNDI (RANKING 2009)  
2003-NOPEMBER 2009**

No	Nama Bank	Jens Bnga	2003 (%)	2004 (%)	2005 (%)	2006 (%)	2007 (%)	2008 (%)	2009 (%)
25	Bank DKI	E	-	-	-	-	-	-	14,0
04	BPD Bali	E	17,4	15,0	12,4	13,6	14,1	13,6	14,1
05	BPD NTB	E	16,0	14,4	14,1	17,6	14,7	14,6	14,6
12	BPD Bengkulu	E	-	-	-	16,7	15,4	15,2	15,3
09	BPD NTT	E	19,3	15,5	15,0	16,4	15,2	15,0	15,4
07	BPD Sulsel	E	20,0	18,4	14,0	14,0	14,6	14,3	15,6
27	Bukopin Syariah Band	E	-	-	-	-	-	-	16,4
06	BPD Sulut	E	18,0	17,9	16,9	17,3	16,2	16,1	16,5
02	BPD Jateng	E	19,5	17,2	16,0	17,6	16,9	16,4	16,9
29	BRRS HIK Bekasi	E	-	-	-	-	-	-	17,1
17	BPR B. Pasar	E/F**	-	24,0	24,0	24,0	23,2	18,2	18,2
03	BPD Jatim	E/F*	24,0	24,0	24,0	18,5	18,9	15,6	19,1
11	BPD Kalbar	F*	36,0	22,4	21,0	21,0	18,9	18,9	19,4
28	BPRS Sragen	E	-	-	-	-	-	-	19,9
01	BPD DIY	E	19,0	23,5	22,1	20,3	20,5	20,3	20,0
21	Bank Syariah Mandiri	E	-	-	-	-	20,2	20,2	20,2
24	BPRS Parahiyangan	E	-	-	-	-	-	21,1	21,1
8	BPD Maluku	F*	24,6	20,4	20,0	26,0	24,2	24,8	22,0
10	BPD Kalsel	F*	28,0	28,0	20,8	23,2	19,4	20,9	24,9
14.2	BPR Nusamba-Bali	E	28,1	31,8	30,5	29,5	28,3	28,3	25,4
26	BPR Klaten	E	-	-	-	-	-	-	26,5
23	BPR Purwodadi	F*	-	-	-	-	-	27,0	27,0
13	Bank Bukopin	E	20,9	29,1	29,4	31,3	28,0	27,6	30,0
15	BPR Artha H	E/F	32,7	34,7	31,8	26,4	29,8	30,5	30,0
19	BPR Wonogiri	F*	-	-	-	36,0	32,0	30,6	30,6
16	BPR YIS	F*	53,4	53,8	47,4	53,4	42,0	33,8	33,8
14.1	BPR Nusamba-Jawa	F*	59,2	57,2	52,6	43,7	47,3	36,2	36,0
20	BPR Purbalingga	F*	-	-	-	36,0	38,7	38,5	38,5
22	BPRS Metro Mdn	F*	-	-	-	-	36,7	40,7	40,0
18	BPR Loteng	F*	-	-	51,6	49,8	42,5	43,0	43,0

\*) Bunga flat dikonversi menjadi efektif ( estimasi 1.8x flat)

\*\*). Bank Pasar untuk Bidan bunga 12% efektif.



#### **f. Asuransi Nasabah.**

Realisasi nasabah yang mendapatkan *asuransi kecelakaan diri* dari Asuransi Bumiputra Muda (BUMIDA), dari 92,337 nasabah yang berhak mendapatkan polis asuransi pada tahap pertama (periode Desember 2006 - Desember 2007), data yang diterima sampai bulan laporan ini telah dapat diselesaikan seluruh nasabah untuk pembuatan kartu polisnya. Untuk tahun 2008 telah diasuransikan seluruh nasabah yang masih aktif sebanyak 86.023 nasabah di mana preminya telah dibayarkan sebesar Rp.2,4 milyar.

### **C. PROGRAM PENGEMBANGAN SDM.**

Untuk lebih meningkatkan realisasi program pemberdayaan SDM tersebut sejak 2007 wilayah garapan diperluas menjadi 8 wilayah sbb.:

**Wilayah Barat-1** koordinator **Yayasan Indra** meliputi Kota Tangerang, Jakarta Selatan, Jakarta Barat, Jakarta Utara, Jakarta Timur, Kota Bekasi, Kab Purwakarta, Kab Serang, Kota Cilegon, Kab Lebak dan Kab Pandegelang. **Wilayah Barat-2** dengan koordinator **P2SDM IPB** yang meliputi wilayah Kota Bogor, Kab Bogor, Cianjur, Sukabumi, Kota Bandar Lampung, Kota Metro, Lampung Tengah, Kota Bandung, Kab Bandung, Sumedang, Kota Cimahi, Kuningan dan Subang. **Wilayah Barat-3** dengan koordinator **Dew's Consultan** yang meliputi wilayah Kota Bengkulu, Rejang Lebong, Seluma, Bengkulu Utara, Kota Pk. Pinang, Bangka, Kota Palembang, Ogan Ilir, Kota Prabumulih dan Muara Enim.

**Wilayah Tengah-1** dengan koordinator LPM UNDIP yang meliputi wilayah Kota Semarang, Grobogan, Brebes, Rembang, Kendal, Demak, Banjarnegara, Cilacap, Purbalingga dan Kudus. **Wilayah Tengah-2** dengan koordinator **UNS** yang meliputi wilayah Kota Solo, Karanganyar, Boyolali, Sragen, Wonogiri, Gn Kidul, Kulon Progo, Bantul, Sleman, Kota Yogyakarta, Pacitan dan Klaten.

**Wilayah Timur-1** dengan koordinator LIPM UNAIR yang meliputi wilayah Kota Surabaya, Mojokerto, Jombang, Sidoarjo, Madiun, Magetan, Nganjuk, Bangkalan, Sampang dan Tuban. **Wilayah Timur-2** dengan koordinator **UNMER** Malang yang meliputi wilayah Kota Malang, Kab Malang, Kota Batu, Lumajang, Kediri, Tulung Agung, Jember dan Banyuwangi. **Wilayah Timur-3** dengan koordinator **Yayasan Damandiri** yang meliputi wilayah Jembrana, Kota Denpasar, Karangasem, Lombok Tengah, Lombok Timur, Gowa, dan Kota Makasar

## 1. Realisasi Kegiatan.

Program pengembangan SDM dilaksanakan sejak tahun 2005 dengan bekerja sama dengan 44 PTN/PTS/Lembega dengan target sasaran sampai dengan 2008 membina 180 SMA di 90 kabupaten/kota. Pada table 5 dibawah ini dapat dilihat realisasi dari 2005 sampai dengan 2008 seperti pelatihan siswa sebanyak 14.021 siswa. Guru magang sebanyak 3.517 guru. Mahasiswa yang menerima SPP sebanyak 7.317 mahasiswa Pembekalan bidan realisasinya sebanyak 6.737 bidan, sedangkan tutoring guru realisasinya sebesar 844 guru dan kegiatan lokakarya manajemen kepala sekolah dengan realisasi 214 orang guru. Tahun 2009 program tidak dilanjutkan lagi.

**TABEL 5: REALISASI PENGEMBANGAN PROGRAM SDM  
TAHUN 2005 SD 2009**

No	Kegiatan	Satuan	2005	2006	2007	2008	2009	Jmlah
(1)	(2)	(3)	(4)	(5)	(6)	(7)	(8)	(9)
1	Latihan Siswa	Siswa	962	1.659	3.040	8.000	460	14.021
2	Guru Magang	Guru	383	710	776	1.600	48	3.517
3	SPP	Mahas	1.192	1.525	2.100	2.500	-	7.317
4	Pemb. Bidan	Bidan	1.300	2.274	1788	1.375	-	6.737
5	Tut Guru	Guru	-	80	364	400	-	844
6	Man KepSek	KepSek	-	23	91	100	-	214

## D. PROGRAM PENGEMBANGAN POSDAYA.

Program Pengembangan POSDAYA yang saat ini sedang disiapkan oleh Yayasan Damandiri adalah pembentukan dan pengembangan *Pos Pemberdayaan Keluarga atau POSDAYA* yang merupakan forum silaturahmi, komunikasi, advokasi dan wadah kegiatan penguatan fungsi-fungsi keluarga. Dalam hal-hal tertentu dapat pula menjadi wadah pelayanan keluarga terpadu yaitu pelayanan keluarga secara berkelanjutan dalam berbagai bidang utamanya kesehatan, pendidikan dan wirausaha agar keluarga dapat tumbuh mandiri.

Realisasi laporan POSDAYA yang masuk sampai dengan bulan ini baik POSDAYA berbasis SMA, Masjid, maupaun berbasis Masyarakat seperti terlihat pada Tabel 6.1 dibawah ini. Posdaya berbasis SMA sampai dengan akhir Desember 2009 akan berjumlah *4.507 posdaya yang terdiri dari Posdaya berbasis SMA sebanyak 104 posdaya, posdaya*

*berbasis Masjid sebanyak 30 Posdaya, dan posdaya berbasis masyarakat sebanyak 4.373 posdaya.*

**TABEL 6.1: REALISASI LAPORAN YANG MASUK  
PROGRAM PENGEMBANGAN POSDAYA  
NOPEMBER 2009**

No	KOORDINATOR		
		LPM/ PEMBINA	JUMLAH POSDAYA
	<b>Jumlah seluruh Posdaya:</b>	<b>44</b>	<b>4.507</b>
<b>I</b>	<b>Jumlah POSDAYA basis SMA</b>	<b>44</b>	<b>104</b>
1	Dew's Consultant	4	13
2	Institute Pertanian Bogor	6	8
3	Yayasan Indra	6	18
4	UNDIP Semarang	5	6
5	UNS Surakarta	6	22
6	LIPM Unair Surabaya	9	18
7	UNMER Malang	7	15
8	Damandiri	1	4
<b>II</b>	<b>Jumlah POSDAYA basis Masjid</b>		<b>30</b>
1	P3M		10
2	Tatang nana		20
<b>III</b>	<b>Jumlah POSDAYA basis Masyarakat</b>		<b>4.373</b>
	<b>Prop. Jawa barat</b>		<b>408</b>
1	Kota Bekasi	PEMDA	56
2	Kab Bekasi	PEMDA	210
3	Kota Bogor	IPB/KKN & EXSON	9
4	Kab Bogor	IPB/KKN	21
5	Kab Sukabumi	IPB/KKN	4
6	Kab Bandung	UPI/KKN	17
7	Kab Bandung Barat	UPI/KKN	28
8	Kab Garut	UPI/KKN	31
9	Kab Subang	UPI/KKN	32
	<b>Prop. Jawa Tengah</b>		<b>548</b>
1	Kab Semarang	UNDIP/KKN	64
2	Kab Klaten	UGM/KKN & UMS	17
3	Kab Sragen	PEMDA	208
4	Kab Purbalingga	UNSOED/KKN	95
5	Kab Banyumas	UNSOED/KKN	22
6	Kab Pemasang	UNSOED/KKN	28
7	Kab Banjarnegara	PEMDA/UNSOED	5
8	Kab Cilacap	HOLCIM/UNSOED	5
9	Kab Demak	LATIHAN DAMANDIRI	14

10	Kab Kudus	PEMDA/MURIA/KKN	86
11	Kab Magelang	UST/KKN	4
	<b>Prop. DIY</b>		<b>1.009</b>
1	Kota Yogyakarta	UST/KKN	2
2	Kab Kolon Progo	UST/KKN	54
3	Kab Gunung Kidul	UST/KKN	14
4	Kab Sleman	UST/KKN	6
5	Kab Bantul	PEMDA	933
	<b>Prop. Jawa Timur</b>		<b>1.639</b>
1	Kab Sidoarjo	PEMDA	1.500
2	Kab Malang	UNMUH/UNMER/UM/KKN	64
3	Kota Malang	UNMER	10
4	Kota Batu	UNMUH/KKN	5
5	Kab Kediri	UM/KKN	25
6	Kab Tuban	RONGGOLAWA/KKN	10
7	Kab Madiun	UNMER/KKN	25
	<b>Prop. Banten</b>		<b>204</b>
1	Kab Serang	BK3S BANTEN	191
2	Kota Serang	LATIHAN DAMANDIRI	13
	<b>Prop. Bali</b>		<b>244</b>
1	Kab Jembrana	PEMDA	244
	<b>Prop. Sulawesi Selatan</b>		<b>10</b>
1	Kab Pangkep	PEMDA	10
	<b>Prop. Lampung</b>		<b>11</b>
1	Kota Bandar Lampung	KMA BPS	11
	<b>Prop. Kalimantan Selatan</b>		<b>300</b>
1	Kota Banjarmasin	PEMDA & BK3S	300

**TABEL 6.2: KLASIFIKASI POSDAYA BERBASIS SMA  
NOPEMBER 2009**

No	KOORDINATOR	KRETERIA POSDAYA				
		JUM POSDA	POSDAYA PEMULA	SEMI MANDIRI	MANDIRI	MANDIRI INTI
<b>1.0</b>	<b>Jumlah POSDAYA basis SMA</b>	<b>104</b>	<b>37</b>	<b>49</b>	<b>16</b>	<b>2</b>
1.1	Dew's Consultant	13	4	8	1	0
1.2	Inst Pertanian Bogor	8	1	6	1	0
1.6	Yayasan Indra	18	11	7	0	0
1.7	UNDIP Semarang	6	5	1	0	0
1.4	UNS Surakarta	22	6	11	4	1
1.3	LIPM Unair Surabaya	18	0	9	9	0
1.5	UNMER Malang	15	6	7	1	1
1.6	Damandiri	4	4	0	0	0

Dari 104 posdaya yang sudah melaporkan pembentukannya, untuk menentukan kriteria posdaya pemula, semi mandiri, mandiri dan mandiri inti telah dilakukan skoring dengan hasil seperti pada Tabel 6.2 diatas. Dari 104 posdaya yang telah dibentuk terdiri dari 37 posdaya pemula (skor 0-30), 49 posdaya semi mandiri (skor 31-50), 16 posdaya mandiri (skor 51-70) dan 2 posdaya mandiri inti (skor 71+).

**TABEL 6.3: PROGRAM PENINGKATAN KLASIFIKASI POSDAYA  
TAHUN 2009**

No	KOORDINATOR						DANA YG DISETUJUI (RP.)
		JUMLH POSDA YA	PEMU LA	SEMI MANDI RI	MAND IRI	MAND INTI	
<b>1.0</b>	<b>Jumlah POSDAYA basis SMA</b>	<b>118</b>	<b>48</b>	<b>48</b>	<b>18</b>	<b>4</b>	<b>1.460.000.000,-</b>
1.1	Dew's Consultant	6		6			114.000.000,-
1.2	Institute Pertanian Bogor	18	9	7	2		247.000.000,-
1.6	Yayasan Indra	19	12	7			189.000.000,-
1.7	UNDIP Semarang	8	4	3		1	176.000.000,-
1.4	UNS Surakarta	16	6	8	1	1	296.000.000,-
1.3	LIPM Unair Surabaya	22	2	10	10		360.000.000,-
1.5	UNMER Malang	13	5	6	1	1	254.000.000,-
1.6	UGM	16	10	1	4	1	188.000.000,-

**TABEL 6.4: PROGRAM PENGEMBANGAN POSDAYA  
MELALUI KKN TEMATIK  
TAHUN 2009**

No	KOORDINATOR						DANA YG DISETUJUI (RP.)
		JUMLH POSDA YA	PTN/ PTS	KAB	KEC	DESA	
<b>1.0</b>	<b>Jumlah POSDAYA basis SMA</b>	<b>411</b>	<b>10</b>	<b>17</b>	<b>75</b>	<b>346</b>	<b>425.000.000,-</b>
1.1	Dew's Consultant	40	2	2	20	36	50.000.000,-
1.2	Institute Pertanian Bogor	160	2	7	27	160	175.000.000,-
1.6	Yayasan Indra						
1.7	UNDIP Semarang	86	2	2	10	82	75.000.000,-
1.4	UNS Surakarta						
1.3	LIPM Unair Surabaya						
1.5	UNMER Malang	125	4	6	18	68	125.000.000,-
1.6	Damandiri						

Tabel 6.3 dan 6.4 merupakan program pengembangan posdaya baik pengembangan dalam peningkatan klasifikasi untuk menjadi posdaya mandiri/mandiri inti maupun program pengembangan posdaya melalui KKN Tematik.

## **E. KESIMPULAN DAN SARAN-SARAN.**

Dari uraian tersebut diatas dapat disimpulkan hal-hal pokok yang perlu ditindaklanjuti mengenai perkembangan realisasi kredit maupun perkembangan program SDM dan POSDAYA sebagai berikut:

### **1. Perkembangan Kredit PUNDI.**

Secara keseluruhan dana yang telah ditempatkan pada Bank/BPD/BPR telah meningkat dari Rp.892,8 milyar pada tahun 2008 menjadi Rp.947,9 milyar pada tahun 2009. Plafon meningkat dari Rp.4,165 triliun pada 2008 menjadi Rp.5,514 triliun pada 2009. Nasabah meningkat dari 382.079 orang (kumulatif) pada 2008 menjadi 517.600 orang pada 2009. Demikian juga nasabah aktif meningkat dari 108.826 orang pada 2008 menjadi 180.428 orang pada 2009. Saldo debit juga meningkat dari Rp. 662,887 milyar pada 2008 menjadi Rp.972,952 milyar pada 2009. Meskipun telah terjadi peningkatan secara keseluruhan, namun ada beberapa Bank yang masih perlu mendapat perhatian agar penyaluran kredit pundi tersebut dapat ditingkatkan lagi yaitu *Bank/BPD/BPR yang prosentase saldo debitanya terhadap dana yang ditempatkan kurang dari 50% yaitu Bank BTB, Sulsel, BPR Wonogiri, Maluku, DKI dan Bukopin Semarang (lampiran 2.4, kolom 14).*

### **2. Perkembangan Program SDM.**

Realisasi kegiatan program SDM seperti terlihat pada Tabel 6 diatas menunjukkan telah dapat diselesaikan sampai 2009 sbb.: pelatihan siswa 14.581 siswa, Guru Magang 3.517 guru, Pemberian SPP 7.317 siswa, Pembekalan Bidan 6.737 bidan, Tutoring Guru UAN 844 guru, dan Manajemen Kepala Sekolah hanya 214 kepala sekolah. *Masih diperlukan penelitian lebih lanjut untuk mengetahui dampak dari perkembangan program SDM tersebut.*

### **3. Perkembangan Program POSDAYA.**

Sampai dengan akhir tahun 2009 ini diharapkan sudah akan terbentuk 104 unit posdaya berbasis SMA, 30 unit posdaya berbasis Masjid dan 4.373 unit posdaya berbasis masyarakat yang bekerja sama dengan Pemda Kabupaten/Kota. *Dari 104 posdaya yang berbasis SMA masih perlu ditingkatkan klasifikasinya dari posdaya pemula untuk menjadi posdaya yang lebih tinggi seperti posdaya mandiri atau posdaya inti. Disamping itu perlu memperluas jaringan pengembangan posdaya melalui KKN tematik disetiap Universitas serta lebih meningkatkan kerja sama dengan Pemda untuk mengembangkan posdaya berbasis masyarakat..*

Demikianlah beberapa hal pokok mengenai evaluasi penyaluran kredit, perkembangan program SDM dan perkembangan program POSDAYA berdasarkan atas data yang masuk sampai dengan bulan Nopember 2009.





# LAMPIRAN

**REALISASI PENYALURAN KREDIT PUNDI & SUDARA SERTA PERKEMBANGANNYA  
SELAMA 12 BULAN TERAKHIR, UNTUK NASABAH AKTIF  
NOPEMBER 2009**

**RANKING % PLAFON AKTIF (KOL 11)**

No.	Nama Bank	Bith Mou	Dana (Milyar)	Nop-08		Nop-09		Rata2-Plaf per Nas (9)/(8)	% Perub Nas/bi (8-5)/512 (13)	% Perub Plaf/bi (9-6)/612 (14)	% Perub SaldoD/bi (10-7)/712 (15)			
				Nas-Aktif (Orang) (5)	Plaf-Aktif (Milyar) (6)	SaldoDebit (Milyar) (7)	Nas-Aktif (Orang) (8)					Plaf-Aktif (Milyar) (9)	SaldoDebit (Milyar) (10)	%-Plafon (9)/(4) (11)
22	Perum Pegadaian	Feb-07	15,0	29.357	35,135	11,522	72,493	161,974	34,238	1079,8	2,234	12,2	30,1	16,4
14	BPR Nusamba	Peb-01	77,0	21,870	172,642	68,691	37,566	319,538	156,226	415,0	8,506	6,0	7,1	10,6
01	Bank DIY	Jan-01	100,0	14,851	244,274	120,715	21,650	346,003	109,133	346,0	15,982	3,8	3,5	-0,8
18	BPR Loteng	Okt-04	7,0	1,300	14,909	5,919	1,313	20,049	5,993	286,4	15,270	0,1	2,9	0,1
27	BPRS Sragen	Agu-08	4,0	1,44	0,639	0,556	1,344	10,450	9,285	261,3	7,775	69,4	137,9	130,8
23	BPRS Metro Madat	Jul-07	3,0	583	4,480	3,310	676	7,681	4,991	256,0	11,362	1,3	6,0	4,2
15	BPR Artha Huda	Mei-01	7,5	5,928	21,142	16,808	5,043	18,558	14,661	247,4	3,678	-1,2	-1,0	-1,1
16	BPR YIS	Mar-02	6,1	1,615	11,041	7,511	1,744	11,862	7,926	194,5	6,802	0,7	0,6	0,5
11	Bank Kalbar	Sep-03	25,0	2,154	48,411	27,734	2,033	48,511	27,342	194,0	23,862	-0,5	0,0	-0,1
05	Bank NTB	Des-01	20,0	1,037	34,910	12,012	1,155	37,968	6,526	189,8	32,873	0,9	0,7	-3,8
20	BPRS Purbalingga	Jun-06	4,0	815	5,191	2,196	977	7,483	4,992	187,1	7,659	1,7	3,7	10,6
04	Bank Bali	Peb-01	20,0	589	16,264	8,354	931	36,857	20,620	184,3	39,589	4,8	10,6	12,2
03	Bank Jatim	Nop-00	106,5	4,002	142,605	106,791	5,531	195,631	150,056	183,7	35,370	3,2	3,1	3,4
10	Bank Kalsel	Des-02	10,0	1,329	14,826	7,451	1,173	15,703	8,302	157,0	13,387	-1,0	0,5	1,0
02	Bank Jateng	Jan-01	71,8	2,945	79,381	47,766	3,669	112,695	75,041	157,0	30,715	2,0	3,5	4,8
06	Bank Sulut	Jul-01	15,0	835	19,951	9,503	901	21,618	7,819	144,1	23,993	0,7	0,7	-1,5
09	Bank NTT	Okt-02	20,0	1,769	36,957	14,508	1,354	28,514	13,198	142,6	21,059	-2,0	-1,9	-0,8
19	BPR Wonogiri	Peb-01	5,0	397	4,354	3,011	508	6,935	3,903	138,7	13,652	2,3	4,9	2,5
13	Bank Bukopin	Apr-01	315,0	11,126	245,973	148,690	13,205	399,833	257,257	126,9	30,279	1,6	5,2	6,1
12	Bank Bengkulu	Apr-05	5,0	378	7,990	4,835	339	6,037	3,025	120,7	17,808	-0,9	-2,0	-3,1
25	BPRS Paratyangan	Apr-08	5,0	216	4,883	4,080	254	6,022	4,497	120,4	23,709	1,5	1,9	0,9
24	BPR Purwodadi	Mar-08	3,0	311	2,073	1,567	419	3,196	1,422	106,5	7,628	2,9	4,5	-0,8
17	BPR Bank Pasar	Jul-04	25,0	2,663	15,830	9,165	2,144	26,165	16,086	104,7	12,204	-1,6	5,4	6,3
30	BPRS HIK Bekasi	Apr-09	2,0	0	0,000	0,000	220	1,783	1,213	89,2	8,105	#DIV/0!	#DIV/0!	#DIV/0!
26	BPR Klaten	Agu-08	2,5	0	0,000	0,000	326	2,084	1,879	83,4	6,393	#DIV/0!	#DIV/0!	#DIV/0!
07	Bank Sulsel	Jan-01	30,0	787	28,055	10,556	721	24,883	12,116	82,9	34,512	-0,7	-0,9	1,2
28	Bukopin Syariah B	Oet-08	12,5	243	5,497	5,497	738	8,533	6,351	68,3	11,562	17,0	4,6	1,3
08	Bank Maluku	Jul-01	15,0	1,582	8,041	4,129	1,678	10,124	5,067	67,5	6,033	0,5	2,2	1,9
31	Bukopin Semarang	Okt-08	5,0	0	0,000	0,000	200	1,714	1,232	34,3	8,570	#DIV/0!	#DIV/0!	#DIV/0!
29	Bank DKI	Jan-09	10,0	0	0,000	0,000	121	2,697	2,555	27,0	22,289	#DIV/0!	#DIV/0!	#DIV/0!
32	PD Pasar Boyolali	Nov-09	1,0	0	0,000	0,000	0	0	0,000	0,0	#DIV/0!	#DIV/0!	#DIV/0!	#DIV/0!
<b>Jumlah Seluruh:</b>				<b>947,9</b>	<b>108,826</b>	<b>1,225,454</b>	<b>662,877</b>	<b>180,428</b>	<b>1,901,101</b>	<b>972,952</b>	<b>200,6</b>	<b>10,537</b>	<b>4,6</b>	<b>3,9</b>

Lampiran-1.1  
Lampiran-1.2  
Lampiran-1.3  
Lampiran-1.4

RANKING % PLAFON AKTIF (KOL 11)  
RANKING % PERUB. PLAFON AKTIF (KOL 14)  
RANKING RATA2 PLAFON AKTIF/NASABAH-Rp. (KOL 12)  
RANKING % PERUB. SALDO DEBIT (KOL 15)

**REALISASI PENYALURAN KREDIT PUNDI & SUDARA SERTA PERKEMBANGANNYA  
SELAMA 12 BULAN TERAKHIR, UNTUK NASABAH AKTIF  
NOPEMBER 2009**

**RANKING % PERUB. PLAFON AKTIF (KOL 14)**

**Lampiran-1.2**

No.	Nama Bank	Bith Mou	Dana (Milyar)	Nop-08			Nop-09			% Plafon (9)/(4)	Rata2-Plaf per Nas (9)/(8)	% Perub Nas/bl (8-5)/5/12	% Perub Plaf/bl (9-6)/6/12	% Perub SaldoD/bl (10-7)/7/12
				Nas-Aktif (Orang)	Plaf-Aktif (Milyar)	SaldoDebit (Milyar)	Nas-Aktif (Orang)	Plaf-Aktif (Milyar)	SaldoDebit (Milyar)					
(1)	(2)	(3)	(4)	(5)	(6)	(7)	(8)	(9)	(10)	(11)	(12)	(13)	(14)	(15)
26	BPR Klaten	Agu-08	2.5	0	0	0.000	326	2.084	1.879	83.4	6.393	#DIV/0!	#DIV/0!	#DIV/0!
29	Bank DKI	Jan-09	10.0	0	0	0.000	121	2.697	2.555	27.0	22.289	#DIV/0!	#DIV/0!	#DIV/0!
30	BPRS HIK Bekasi	Apr-09	2.0	0	0	0.000	220	1.783	1.213	89.2	8.105	#DIV/0!	#DIV/0!	#DIV/0!
31	Bukopin Semarang	Ok-08	5.0	0	0	0.000	200	1.714	1.232	34.3	8.570	#DIV/0!	#DIV/0!	#DIV/0!
32	PD Pasar Boyolali	Nov-09	1.0	0	0	0.000	0	0	0.000	0.0	#DIV/0!	#DIV/0!	#DIV/0!	#DIV/0!
27	BPRS Sragen	Agu-08	4.0	144	0.639	0.556	1.344	10.450	9.285	261.3	7.775	69.4	127.9	130.8
22	Perum Pegadaian	Peb-07	15.0	29.357	35.135	11.522	72.493	161.974	34.238	1079.8	2.234	12.2	30.1	16.4
04	Bank Bali	Peb-01	20.0	589	16.264	8.354	931	36.857	20.620	184.3	39.589	4.8	10.6	12.2
14	BPR Nusamba	Peb-01	77.0	21.870	172.642	68.691	37.566	319.538	156.226	415.0	8.506	6.0	7.1	10.6
23	BPRS Metro Madat	Jul-07	3.0	583	4.480	3.310	676	7.681	4.991	256.0	11.362	1.3	6.0	4.2
17	BPR Bank Pasar	Jul-04	25.0	2.663	15.830	9.165	2.144	26.165	16.086	104.7	12.204	-1.6	5.4	6.3
15	Bank Bukopin	Peb-01	315.0	11.126	245.973	148.690	13.205	399.833	257.257	126.9	30.279	1.6	5.2	6.1
19	BPR Wologiri	Apr-06	5.0	397	4.354	3.011	508	6.935	3.903	138.7	13.652	2.3	4.9	2.5
28	Bukopin Svanah B	Oct-08	12.5	243	5.497	5.497	738	8.533	6.351	68.3	11.562	17.0	4.6	1.3
24	BPR Purwodadi	Mar-08	3.0	311	2.073	1.567	419	3.196	1.422	106.5	7.628	2.9	4.5	0.8
20	BPRS Purbalingga	Jun-06	4.0	815	5.191	2.196	977	7.483	4.992	187.1	7.659	1.7	3.7	10.6
02	Bank Jateng	Jan-01	71.8	2.945	79.381	47.766	3.669	112.695	75.041	157.0	30.715	2.0	3.5	4.8
01	Bank DIY	Jan-01	100.0	14.851	244.274	120.715	21.650	346.003	109.133	346.0	15.982	3.8	3.5	0.8
03	Bank Jatim	Nov-00	106.5	4.002	142.605	106.791	5.531	195.631	150.056	183.7	35.370	3.2	3.1	3.4
18	BPR Loteng	Ok-04	7.0	1.300	14.909	5.919	1.313	20.049	5.993	286.4	15.270	0.1	2.9	0.1
08	Bank Matuku	Jul-01	15.0	1.582	8.041	4.129	1.678	10.124	5.067	67.5	6.033	0.5	2.2	1.9
25	BPRS Parahyangan	Apr-08	5.0	216	4.883	4.080	254	6.022	4.497	120.4	23.709	1.5	1.9	0.9
05	Bank NTB	Des-01	20.0	1.037	34.910	12.012	1.155	37.968	6.526	189.8	32.873	0.9	0.7	-3.8
06	Bank Sulut	Jul-01	15.0	835	19.951	9.503	901	21.618	7.819	144.1	23.993	0.7	0.7	-1.5
16	BPR YIS	Mar-02	6.1	1.615	11.041	7.511	1.744	11.862	7.926	194.5	6.802	0.7	0.6	0.5
10	Bank Kalse	Des-02	10.0	1.329	14.826	7.451	1.173	15.703	8.302	157.0	13.387	-1.0	0.5	1.0
11	Bank Kalbar	Sep-03	25.0	2.154	48.411	27.734	2.033	48.511	27.342	194.0	23.862	-0.5	0.0	-0.1
07	Bank Sulsel	Jan-01	30.0	787	28.055	10.556	721	24.883	12.116	82.9	34.512	-0.7	-0.9	1.2
15	BPR Artha Huda	Mei-01	7.5	5.928	21.142	16.808	5.045	18.558	14.661	247.4	3.678	-1.2	-1.0	-1.1
09	Bank NTT	Ok-02	20.0	1.769	36.957	14.508	1.354	28.514	13.198	142.6	21.059	-2.0	-1.9	-0.8
12	Bank Bengkulu	Apr-05	5.0	378	7.990	4.835	339	6.037	3.023	120.7	17.808	-0.9	2.0	3.1
	<b>Jumlah Seluruh:</b>		<b>947.9</b>	<b>108.826</b>	<b>1.225.454</b>	<b>662.877</b>	<b>180.428</b>	<b>1.901.101</b>	<b>972.952</b>	<b>200.6</b>	<b>10.537</b>	<b>5.5</b>	<b>4.6</b>	<b>3.9</b>

**RANKING % PLAFON AKTIF (KOL 11)**  
**RANKING % PERUB. PLAFON AKTIF (KOL 14)**  
**RANKING RATA2 PLAFON AKTIF/NASABAH-Rp. (KOL 12)**  
**RANKING % PERUB. SALDO DEBIT (KOL 15)**

**Lampiran-1.1**  
**Lampiran-1.2**  
**Lampiran-1.3**  
**Lampiran-1.4**

**REALISASI PENYALURAN KREDIT PUNDI & SUDARA SERTA PERKEMBANGANNYA  
SELAMA 12 BULAN TERAKHIR, UNTUK NASABAH AKTIF  
NOPEMBER 2009**

**RANKING RATA2 PLAFON AKTIF/NASABAH-Rp. (KOL 12)**

**Lampiran-13**

No.	Nama Bank	Bith Mou	Dana (Milyar)	Nop-08			Nop-09			% -Plafon (9)/(4)	Rata2-Plaf per Nas (9)/(8)	% Perub Nas/bi (8-5)/12	% Perub Plaf/bi (9-6)/12	% Perub SaldoD/bi (10-7)/12
				Nas-Aktif (Orang)	Plaf-Aktif (Milyar)	SaldoDebit (Milyar)	Nas-Aktif (Orang)	Plaf-Aktif (Milyar)	SaldoDebit (Milyar)					
(1)	(2)	(3)	(4)	(5)	(6)	(7)	(8)	(9)	(10)	(11)	(12)	(13)	(14)	(15)
22	Perum Pegadaian	Peb-07	15,0	29.337	35.133	11.522	72.493	161.974	34.238	1079,8	2.234	12,2	30,1	16,4
15	BPR Artha Huda	Mei-01	7,5	5.928	21.142	16.808	5.045	18.538	14.661	247,4	3,678	-1,2	-1,0	-1,1
08	Bank Maluku	Jul-01	15,0	1.582	8.041	4.129	1.678	10.124	5.067	67,5	6,033	0,5	2,2	1,9
26	BPR Klaien	Agu-08	2,3	0	0	0,000	3,26	2,084	1,879	83,4	6,393	#DIV/0!	#DIV/0!	#DIV/0!
16	BPR YIS	Mar-07	6,1	1.615	11.041	7,511	1.744	11.862	7.926	194,5	6,802	0,7	0,6	0,5
24	BPR Purwodadi	Mar-08	3,0	311	2.073	1.567	419	3.196	1.422	106,5	7,628	2,9	4,5	-0,8
20	BPRS Purbalingge	Jun-06	4,0	815	5.191	2.196	977	7.483	4.992	187,1	7,659	1,7	3,7	10,6
27	BPRS Sragen	Agri-08	4,0	144	0.639	0.556	1.344	10.450	9.285	261,3	7,775	69,4	127,9	130,8
30	BPRS HIK Bekasi	Apr-09	2,0	0	0	0,000	220	1.783	1.213	89,2	8,105	#DIV/0!	#DIV/0!	#DIV/0!
14	BPR Nusamba	Peb-01	77,0	21.870	172.642	68.691	37.566	319.538	156.226	415,0	8,506	6,0	7,1	10,6
31	Bukopin Semarang	Ok-08	5,0	0	0	0,000	200	1.714	1.232	34,3	8,570	#DIV/0!	#DIV/0!	#DIV/0!
23	BPRS Metro Madan	Jul-07	3,0	583	4.480	3.310	676	7.681	4.991	256,0	11,362	1,3	6,0	4,2
28	Bukopin Syariah B	Ok-08	12,5	243	5.497	5.497	738	8.533	6.351	68,3	11,562	17,0	4,6	1,3
17	BPR Bank Pasar	Jul-04	25,0	2.663	15.830	9.165	2.144	26.165	16.086	104,7	12,204	-1,6	5,4	6,3
10	Bank Kalsel	Des-02	10,0	1.329	14.826	7.451	1.173	15.703	8.302	577,0	13,387	1,0	0,5	1,0
19	BPR Wonoreji	Apr-06	5,0	397	4.354	3.011	508	6.935	3.903	138,7	13,652	2,3	4,9	2,5
18	BPR Loteng	Ok-04	7,0	1.300	14.909	5.919	1.313	20.049	5.993	286,4	15,270	0,1	2,9	0,1
01	Bank DIY	Jan-01	100,0	14.831	244.274	120.713	21.650	346.003	109.133	346,0	15,982	3,8	3,5	0,8
12	Bank Bengkulu	Apr-05	5,0	378	7.990	4.835	339	6.037	3.025	120,7	17,808	-0,9	-2,0	-3,1
09	Bank NTT	Ok-02	20,0	1.769	36.957	14.508	1.354	28.514	13.198	142,6	21,059	2,0	-1,9	-0,8
29	Bank DKI	Jan-05	10,0	0	0	0,000	121	2.692	2.553	27,0	22,289	#DIV/0!	#DIV/0!	#DIV/0!
25	BPRS Parhayanagan	Apr-08	5,0	216	4.883	4.080	254	6.022	4.497	120,4	23,709	1,5	1,9	0,9
11	Bank Kalbar	Sep-03	25,0	2.154	48.411	27.734	2.033	48.511	27.342	194,0	23,862	-0,5	0,0	-0,1
06	Bank Sulu	Jul-01	15,0	835	19.951	9.503	901	21.618	7.819	144,1	23,993	0,7	0,7	-1,5
13	Bank Bukopir	Peb-01	315,0	11.126	245.973	148.690	13.205	399.833	257.257	126,9	30,279	1,6	5,2	6,1
02	Bank Jateng	Jan-01	71,8	2.945	79.381	47.766	3.669	112.695	75.041	157,0	30,715	2,0	3,5	4,8
05	Bank NTB	Des-01	20,0	1.037	34.910	12.012	1.153	37.968	6.526	189,8	32,873	0,9	0,7	-3,8
07	Bank Suisel	Jan-01	30,0	787	28.052	10.556	721	24.883	12.116	82,9	34,512	-0,7	-0,9	1,2
03	Bank Jatim	Nop-00	106,5	4.002	142.605	106.791	5.531	195.631	150.056	183,7	35,370	3,2	3,1	3,4
04	Bank Bali	Peb-01	20,0	589	16.264	8.354	931	36.857	20.620	184,3	39,589	4,8	10,6	12,2
32	PD Pasar Boyolali	Nov-09	1,0	0	0	0,000	0	0	0,000	0,0	#DIV/0!	#DIV/0!	#DIV/0!	#DIV/0!
	Jumlah Seluruh:		947,9	108.826	1.225.454	662.877	180.428	1.901.101	972.952	200,6	10.537	5,5	4,6	3,9

**RANKING % PLAFON AKTIF (KOL 11)**

**Lampiran-1.1**

**RANKING % PERUB. PLAFON AKTIF (KOL 14)**

**Lampiran-1.2**

**RANKING RATA2 PLAFON AKTIF/NASABAH-Rp. (KOL 12)**

**Lampiran-1.3**

**RANKING % PERUB. SALDO DEBIT (KOL 15)**

**Lampiran-1.4**

**REALISASI PENYALURAN KREDIT PUNDI & SUDARA SERTA PERKEMBANGANNYA  
SELAMA 12 BULAN TERAKHIR, UNTUK NASABAH AKTIF  
NOPEMBER 2009**

**RANKING % PERUB. SALDO DEBIT (KOL 15)**

**Lampiran-1.4**

No.	Nama Bank	Bith Mou	Dana (Milyar)	Nop-08			Nop-09			%Plafon (9)/(4)	Rata2-Plaf per Nas (9)/(8)	% Perub Nas/bl (8-5)/5/12 (13)	% Perub Plaf/bl (9-6)/6/12 (14)	% Perub SaldoD/bl (10-7)/7/12 (15)
				Nas-Aktif (Orang) (5)	Plaf-Aktif (Milyar) (6)	SaldoDebit (Milyar) (7)	Nas-Aktif (Orang) (8)	Plaf-Aktif (Milyar) (9)	SaldoDebit (Milyar) (10)					
26	BPR Klaten	Agu-08	2,5	0	0	0,000	326	2,084	1,879	83,4	6,393	#DIV/0!	#DIV/0!	
30	BPRS HIK Bekasi	Apr-09	2,0	0	0,000	220	1,783	1,213	89,2	8,105	#DIV/0!	#DIV/0!		
31	Bukopin Semarang	Okt-08	5,0	0	0,000	200	1,714	1,232	34,3	8,570	#DIV/0!	#DIV/0!		
29	Bank DKI	Jan-09	10,0	0	0,000	121	2,697	2,555	27,0	22,289	#DIV/0!	#DIV/0!		
32	PD Pasar Boyolali	Nov-09	1,0	0	0,000	0	0	0,000	0,0	#DIV/0!	#DIV/0!	#DIV/0!		
27	BPRS Sragen	Agu-08	4,0	144	0,639	1,344	10,450	9,285	261,3	7,775	69,4	127,9	130,8	
22	Perum Pegadaian	Peb-07	15,0	29,357	35,135	11,522	72,493	161,974	34,238	1079,8	2,234	30,1	16,4	
04	Bank Bali	Peb-01	20,0	589	16,264	8,354	931	36,857	20,620	184,3	39,589	10,6	12,2	
14	BPR Nusamba	Peb-01	77,0	21,870	172,642	68,691	37,566	319,538	156,226	415,0	8,506	7,1	10,6	
20	BPRS Purbalingga	Jun-06	4,0	815	5,191	2,196	977	7,483	4,992	187,1	7,659	3,7	10,6	
17	BPR Bank Pasar	Jul-04	25,0	2,663	15,830	9,165	2,144	26,165	16,086	104,7	1,6	5,4	6,3	
13	Bank Bukopin	Peb-01	315,0	11,126	245,973	148,690	13,205	399,833	257,257	126,9	30,279	5,2	6,1	
02	Bank Jateng	Jan-01	71,8	2,945	79,381	47,766	3,669	112,695	75,041	157,0	30,715	2,0	4,8	
23	BPRS Metro Madag	Jul-07	3,0	583	4,480	3,310	676	7,681	4,991	256,0	11,362	1,3	4,2	
03	Bank Jatim	Nop-00	106,5	4,002	142,605	106,791	5,531	195,631	150,056	183,7	35,370	3,1	3,4	
19	BPR Wologiri	Apr-06	5,0	397	4,354	3,011	508	6,935	3,903	138,7	13,652	2,3	2,5	
08	Bank Maluku	Jul-01	15,0	1,582	8,041	4,129	1,678	10,124	5,067	67,5	6,033	0,5	1,9	
28	Bukopin Syariah B	Okt-08	12,5	243	5,497	5,497	738	8,553	6,351	68,3	11,502	4,6	1,3	
07	Bank Sulsel	Jan-01	30,0	787	28,055	10,556	721	24,883	12,116	82,9	34,512	-0,7	1,2	
10	Bank Kalse	Des-02	10,0	1,329	14,826	7,451	1,173	15,703	8,302	157,0	13,387	-1,0	1,0	
25	BPRS Parahyangan	Apr-08	5,0	216	4,883	4,080	254	6,022	4,497	120,4	23,709	1,3	0,9	
16	BPR YIS	Mar-02	6,1	1,615	11,041	7,511	1,744	11,862	7,926	194,5	6,802	0,7	0,5	
18	BPR Loteng	Okt-04	7,0	1,300	14,909	5,919	1,313	20,049	5,993	286,4	15,270	0,1	0,1	
11	Bank Kalbar	Sep-03	25,0	2,154	48,411	27,734	2,033	48,511	27,342	194,0	23,862	-0,3	-0,1	
09	Bank NTT	Okt-02	20,0	1,769	36,957	14,508	1,354	28,514	13,198	142,6	21,059	-2,0	-0,8	
24	BPR Purwodadi	Mar-08	3,0	311	2,073	1,567	419	3,196	1,422	106,5	7,628	2,9	-0,8	
01	Bank DIY	Jan-01	100,0	14,851	244,274	120,715	21,650	346,003	109,133	346,0	15,982	3,8	-0,8	
15	BPR Artha Huda	Mei-01	7,5	5,928	21,142	16,808	5,045	18,558	14,661	247,4	3,678	-1,0	-1,1	
06	Bank Sulu	Jul-01	15,0	835	19,951	9,503	901	21,618	7,819	144,1	23,993	0,7	-1,5	
12	Bank Bengkulu	Apr-05	5,0	378	7,990	4,835	339	6,037	3,023	120,7	17,808	-0,9	-3,1	
05	Bank NTB	Des-01	20,0	1,037	34,910	12,012	1,155	37,968	6,526	189,8	32,873	0,7	3,8	
<b>Jumlah Seluruh:</b>			<b>947,9</b>	<b>108,826</b>	<b>1,225,454</b>	<b>662,877</b>	<b>180,428</b>	<b>1,901,101</b>	<b>972,952</b>	<b>200,6</b>	<b>10,537</b>	<b>5,5</b>	<b>4,6</b>	<b>3,9</b>

**RANKING % PLAFON AKTIF (KOL 11)**

**RANKING % PERUB. PLAFON AKTIF (KOL 14)**

**RANKING RATA2 PLAFON AKTIF/NASABAH-Rp. (KOL 12)**

**RANKING % PERUB. SALDO DEBIT (KOL 15)**

**Lampiran-1.1**

**Lampiran-1.2**

**Lampiran-1.3**

**Lampiran-1.4**

**REALISASI PENYALURAN KREDIT PUNDI & SUDARA SERTA PERKEMBANGANNYA  
SELAMA 12 BULAN TERAKHIR, UNTUK NASABAH KUMULATIF  
JANUARI 2001 SD. NOPEMBER 2009**

**RANKING % PLAFON-KUM (KOL 9)**

**Lampiran-2.1**

No.	Nama Bank	Bhth Mou	Dana (Milyar)	Nop-08 Nas-Kum (Orang)	Nop-08 Plaf-Kum (Milyar)	Nop-09 Nas-Kum (Orang)	Nop09 Plaf-Kum (Milyar)	%Plafon (8)/(4)	Rata2-Plaf per Nas (8)/(7)	%Perub Nas/bl (7-5)/12	%Perub Plaf/bl (8-6)/12	SaldoDebit (Milyar)	Nop-09 %SaldoD (13/4)	SisaDana (4-13)
15	:BPR Artha Huda	Mei-01	7.5	31.811	91.599	34.703	104.878	1398.4	3.022	0.8	1.2	14.661	195.5	-7.161
22	:Perum Pegadain	Peb-07	15.0	40.304	47.444	109.795	205.924	1372.8	1.876	14.4	27.8	34.238	228.3	-19.238
10	:Bank Kalsei	Des-02	10.0	9.554	93.074	9.755	99.178	991.8	10.188	0.2	0.5	8.302	83.0	1.698
14	:BPR Nussamba	Peb-01	77.0	82.976	439.066	109.877	696.910	905.1	6.343	2.7	4.9	156.226	202.9	-79.226
16	:BPR YIS	Mar-02	6.1	14.051	49.580	14.684	53.758	881.3	3.661	0.4	0.7	7.926	129.9	-1.826
18	:BPR Loteng	Ok-04	7.0	3.217	30.005	4.502	53.439	763.4	11.870	3.3	6.5	5.993	85.6	1.007
02	:Bank Jateng	Jan-01	71.8	22.174	425.223	2.5365	524.198	730.1	20.666	1.2	1.9	75.041	104.5	-3.241
11	:Bank Kalbar	Sep-03	25.0	6.024	136.608	6.833	158.305	633.2	23.168	1.1	1.3	27.342	109.4	-2.342
03	:Bank Jatim	Nop-00	106.5	20.509	459.543	24.213	645.577	606.2	26.662	1.5	3.4	150.056	140.9	-43.556
01	:Bank DIY	Jan-01	100.0	28.784	392.860	39.878	566.999	567.0	14.218	3.2	3.7	109.133	109.1	-9.133
04	:Bank Bali	Peb-01	20.0	2.841	57.839	3.837	104.511	522.6	27.238	2.9	6.7	20.620	103.1	-0.620
12	:Bank Bengkulu	Apr-05	5.0	1.249	23.997	1.322	25.958	519.2	19.635	0.5	0.7	3.025	60.5	1.975
09	:Bank NTT	Ok-02	20.0	7.952	82.759	8.430	93.040	465.2	11.011	0.5	1.0	13.198	66.0	6.802
08	:Bank Maluku	Jul-01	15.0	13.361	48.181	14.170	55.455	369.7	3.914	0.5	1.3	5.067	33.8	9.933
20	:BPR Purbalingge	Jun-06	4.0	983	7.223	2.029	14.421	360.5	7.107	8.9	8.3	4.992	124.8	-0.992
07	:Bank Sulsel	Jan-04	30.0	3.161	96.354	3.487	108.048	380.2	30.986	0.9	1.0	12.116	40.4	17.884
17	:BPR Bank Pasar	Jul-04	25.0	14.926	62.502	15.934	82.957	331.8	5.206	0.6	2.7	16.086	64.3	8.914
05	:Bank NTB	Des-01	20.0	2.427	59.448	2.614	66.290	331.5	25.360	0.6	1.0	6.526	32.6	13.474
23	:BPR Metro Madani	Jul-07	3.0	672	5.045	10.16	9.742	324.7	9.589	4.3	7.8	4.991	166.4	1.991
06	:Bank Sblui	Jul-01	15.0	3.099	43.348	3.257	48.282	321.9	14.824	0.4	0.9	7.819	52.1	7.181
27	:BPRS Stragen	Ag-08	4.0	147	0.671	1.387	11.371	284.3	8.198	70.3	132.9	9.285	232.1	-5.285
19	:Bank Bukopin	Peb-01	315.0	27.322	487.342	33.809	755.229	253.4	21.747	2.0	4.2	257.257	81.7	57.743
13	:BPR Wonojati	Apr-06	5.0	779	6.994	1.154	11.286	225.7	9.780	4.0	5.1	3.903	78.1	1.097
26	:BPR Klaten	Ag-08	2.5	0	0.000	4.12	4.275	171.0	10.376	#DIV/0!	#DIV/0!	1.879	75.2	0.621
25	:BPR Parityangut	Apr-08	5.0	225	5.057	3.14	7.641	152.8	24.334	3.3	4.3	4.497	89.9	0.503
24	:BPR Purwodadi	Mar-08	3.0	331	2.183	5.49	3.885	129.5	7.077	5.5	6.5	1.422	47.4	1.578
30	:BPR HIK Bekasi	Apr-09	2.0	0	0.000	2.53	2.035	101.8	8.043	#DIV/0!	#DIV/0!	1.213	60.7	0.787
28	:Bukopin Svariah B	Ok-08	12.5	243	5.497	7.38	8.533	68.3	11.562	17.0	4.6	6.351	50.8	6.149
31	:Bukopin Semarang	Ok-08	5.0	0	0.000	2.14	2.053	41.1	9.593	#DIV/0!	#DIV/0!	1.232	24.6	3.768
29	:Bank DKI	Jan-09	10.0	0	0.000	1.12	3.046	30.5	27.196	#DIV/0!	#DIV/0!	2.555	25.6	7.445
21	:Bank Svariah Mdr	Nop-04	0.0	42.957	1.006.509	42.957	1.006.509	0.0	23.431	0.0	0.0	0.000	0.0	0.000
32	:PD Pasar Boyolali	Nop-09	1.0	0	0.000	0	0.000	0.0	#DIV/0!	#DIV/0!	#DIV/0!	0.000	0.0	1.000
:Jumlah Seluruh:			947.9	382.079	4.165.951	517.600	5.513.733	581.7	10.652	3.0	2.7	972.952	102.6	-25.052

**RANKING % PLAFON-KUM (KOL 9)**

**Lampiran-2.1**

**RANKING % PERUB. PLAFON-KUM (KOL 12)**

**Lampiran-2.2**

**RANKING RATA2 PLAFON-KUM/NASABAH-Rp. (KOL 10)**

**Lampiran-2.3**

**RANKING % SALDO DEBIT (KOL 14)**

**Lampiran-2.4**

**RANKING SISA DANA (MILYAR) - (KOL 15)**

**Lampiran-2.5**

**REALISASI PENYALURAN KREDIT PUNDI & SUDARA SERTA PERKEMBANGANNYA  
SELAMA 12 BULAN TERAKHIR, UNTUK NASABAH KUMULATIF  
JANUARI 2001 SD. NOPEMBER 2009**

**RANKING % PERUB. PLAFON-KUM (KOL 12)**

No.	Nama Bank	Blth Mou	Dana (Milyar)	Nop-08 Nas-Kum (Orang)	Nop-08 Plaf-Kum (Milyar)	Nop-09 Nas-Kum (Orang)	Nop-09 Plaf-Kum (Milyar)	% -Plafon (8)/(4)	Rata2-Plaf per Nas		% Perub Nas/bi (7-5)/512	% Perub Plaf/bi (8-6)/612	Nop-09		
									(8)/(7)	(10)			(11)	(12)	SaldoDebit (Milyar)
(1)	(2)	(3)	(4)	(5)	(6)	(7)	(8)	(9)	(8)/(7)	(10)	(11)	(12)	(13)	(14)	(15)
26	BPR Klanten	Agu-08	2.5	0	0.000	412	4.275	171.0	10.376	#DIV/0!	#DIV/0!	#DIV/0!	1.879	75.2	0.621
30	BPR HIK Bekasi	Apr-09	2.0	0	0.000	253	2.035	101.8	8.043	#DIV/0!	#DIV/0!	#DIV/0!	1.213	60.7	0.787
31	Bukopin Semarang	Okt-08	5.0	0	0.000	114	2.053	41.1	9.593	#DIV/0!	#DIV/0!	#DIV/0!	1.232	24.6	3.768
29	Bank DKI	Jan-09	10.0	0	0.000	112	3.046	30.5	27.196	#DIV/0!	#DIV/0!	#DIV/0!	2.555	25.6	7.445
32	PD Pasar Boyolali	Nop-09	1.0	0	0.000	0	0.000	0.0	#DIV/0!	#DIV/0!	#DIV/0!	#DIV/0!	0.000	0.0	1.000
27	BPRS Sragen	Agu-08	4.0	147	0.671	1.387	11.371	284.3	8.198	70.3	132.9	132.9	9.285	232.1	-5.285
22	Perum Pegadaian	Peb-07	15.0	40.304	47.444	109.795	205.924	1372.8	1.876	14.4	27.8	27.8	34.238	278.3	-19.238
20	BPR Purbalingga	Jun-06	4.0	983	7.223	2.029	14.421	360.5	7.107	8.9	8.3	8.3	4.992	124.8	-0.992
23	BPR Metro Madani	Jul-07	3.0	672	5.045	1016	9.742	324.7	9.589	4.3	7.8	7.8	4.991	166.4	-1.991
04	Bank Bali	Peb-01	20.0	2.841	57.839	3.837	104.511	522.6	27.238	2.9	6.7	6.7	20.620	103.1	-0.620
18	BPR Loteng	Okt-04	7.0	3.217	30.005	4.502	53.439	763.4	11.870	3.3	6.5	6.5	5.993	85.6	1.007
24	BPR Purwodadi	Mar-08	3.0	331	2.183	549	3.885	129.5	7.077	5.5	6.5	6.5	1.422	47.4	1.578
19	BPR Wonogiri	Apr-06	5.0	779	6.994	1.154	11.286	225.7	9.780	4.0	5.1	5.1	3.903	78.1	1.097
14	BPR Nusamba	Peb-01	77.0	82.976	439.066	109.877	696.910	905.1	6.343	2.7	4.9	4.9	156.226	202.9	-79.226
28	Bukopin Syariah B	Okt-08	12.5	243	5.497	738	8.533	68.3	11.562	17.0	4.6	4.6	6.351	50.8	6.149
25	BPR Paranyangar	Apr-08	5.0	225	5.057	314	7.641	152.8	24.334	3.3	4.3	4.3	4.497	89.9	0.503
13	Bank Bukopir	Peb-01	315.0	27.322	487.342	33.809	735.229	233.4	21.747	2.0	4.2	4.2	257.257	81.7	57.743
01	Bank DIY	Jan-01	100.0	28.784	392.860	39.878	566.999	567.0	14.218	3.2	3.7	3.7	109.133	109.1	-9.133
03	Bank Jatim	Nop-00	106.5	20.509	459.543	24.213	645.577	606.2	26.662	1.5	3.4	3.4	150.056	140.9	43.556
17	BPR Bank Pasar	Jul-04	25.0	14.926	62.502	15.934	82.957	331.8	5.206	0.6	2.7	2.7	16.086	64.3	8.914
02	Bank Jateng	Jan-01	71.8	22.174	425.223	25.365	524.198	730.1	20.666	1.2	1.9	1.9	75.041	104.5	-3.241
11	Bank Kalbar	Sep-03	25.0	6.024	136.608	6.833	158.305	633.2	23.168	1.1	1.3	1.3	27.342	109.4	-2.342
08	Bank Maluku	Jul-01	15.0	13.361	48.181	14.170	55.455	369.7	3.914	0.5	1.3	1.3	5.067	33.8	9.933
15	BPR Artha Huda	Mei-01	7.5	31.811	91.599	34.703	104.878	1398.4	3.022	0.8	1.2	1.2	14.661	195.5	-7.161
09	Bank NTT	Okt-02	20.0	7.952	82.759	8.450	93.040	465.2	11.011	0.5	1.0	1.0	3.198	66.0	6.802
07	Bank Sulsel	Jan-01	30.0	3.161	96.354	3.487	108.048	360.2	30.986	0.9	1.0	1.0	12.116	40.4	17.884
05	Bank NTB	Des-01	20.0	2.427	59.448	2.614	66.290	331.5	25.360	0.6	1.0	1.0	6.526	32.6	13.474
06	Bank Sulut	Jul-01	15.0	3.099	43.348	3.257	48.282	321.9	14.824	0.4	0.9	0.9	7.819	52.1	7.181
16	BPR YIS	Mar-02	6.1	14.051	49.580	14.684	53.758	881.3	3.661	0.4	0.7	0.7	7.926	129.9	-1.826
12	Bank Bengkulu	Apr-05	5.0	1.249	23.997	1.322	25.958	519.2	19.635	0.5	0.7	0.7	3.025	60.5	1.975
10	Bank Kalsel	Des-02	10.0	9.554	93.074	9.735	99.178	991.8	10.188	0.2	0.5	0.5	8.302	83.0	1.698
21	Bank Syariah Mdr	Nop-04	0.0	42.957	1.006.509	42.957	1.006.509	0.0	23.431	0.0	0.0	0.0	0.000	0.0	0.000
<b>Jumlah Seluruh:</b>			<b>947.9</b>	<b>382.079</b>	<b>4.165.951</b>	<b>517.600</b>	<b>5.513.733</b>	<b>581.7</b>	<b>10.652</b>	<b>3.0</b>	<b>2.7</b>	<b>2.7</b>	<b>972.952</b>	<b>102.6</b>	<b>-25.052</b>

Lampiran-2.1  
Lampiran-2.2  
Lampiran-2.3  
Lampiran-2.4  
Lampiran-2.5

RANKING % PLAFON-KUM (KOL 9)  
RANKING % PERUB. PLAFON-KUM (KOL 12)  
RANKING RATA2 PLAFON-KUM/NASABAH-Rp. (KOL 10)  
RANKING % SALDO DEBIT (KOL 14)  
RANKING SISA DANA (MILYAR) - (KOL 15)

**REALISASI PENYALURAN KREDIT PUNDI & SUDARA SERTA PERKEMBANGANNYA  
SELAMA 12 BULAN TERAKHIR, UNTUK NASABAH KUMULATIF  
JANUARI 2001 SD. NOPEMBER 2009**

**RANKING RATA2 PLAFON-KUM/NASABAH-Rp. (KOL 10)**

**Lampiran-2.3**

No.	Nama Bank	Bhth Mou	Dana (Milyar)	Nop-08 Nas-Kum (Orang)	Nop-08 Platf-Kum (Milyar)	Nop-09 Nas-Kum (Orang)	Nop09 Platf-Kum (Milyar)	%Plafon (8)/(4)	Rata2-Plaf per Nas (8)/(7)	%Perub Nas/bl (7-5)/12	%Perub Platf/bl (8-6)/12	SaldoDebit (Milyar)	Nop-09 %SaldoDb (13/4)	SisaDana (4-13)
22	: Perum Pegadaian	Peb-07	15,00	40.304	47.444	109.795	205.924	1372,8	1.876,5	144	27,8	34.238	228,3	-19.238
15	: BPR Arba Huda	Mei-01	7,50	31.811	91.599	34.703	104.878	1398,4	3.022	0,8	1,2	14.661	195,5	-7.161
16	: BPR YIS	Mar-02	6,10	14.051	49.580	14.684	53.758	881,3	3.661	0,4	0,7	9.26	129,9	-1.826
08	: Bank Maluku	Jul-01	15,00	13.361	48.181	14.170	55.455	369,7	3.914	0,5	1,3	5.067	33,8	9.933
17	: BPR Bank Pasar	Jul-04	25,00	14.926	62.502	15.934	82.957	331,8	5.206	0,6	2,7	16.086	64,3	8.914
14	: BPR Nusumba	Peb-01	77,00	82.976	439.066	109.877	696.910	905,1	6.343	2,7	4,9	136.226	202,9	-79.226
24	: BPR Purwodadi	Mar-08	3,00	331	2.183	549	3.885	129,5	7.077	5,5	6,5	1.422	47,4	1.578
20	: BPR Purbalingga	Jun-06	4,00	983	7.223	2.029	14.421	360,5	7.107	8,9	8,3	4.992	124,8	-0.992
30	: BPR HIK Bekasi	Apr-09	2,00	0	0.000	233	2.035	101,8	8.043	#DIV/0!	#DIV/0!	1.213	60,7	0.787
27	: BPRS Sragen	Agu-08	4,00	147	0.671	1.387	11.371	284,3	8.198	70,3	132,9	9.285	232,1	-3.285
23	: BPR Metro Madani	Jul-07	3,00	672	5.045	1016	9.742	324,7	9.589	4,3	7,8	4.991	166,4	-1.991
31	: Bukopin Semarang	OkT-08	5,00	0	0.000	214	2.053	41,1	9.593	#DIV/0!	#DIV/0!	1.232	24,6	3.768
19	: BPR Wonogiri	Apr-06	5,00	779	6.994	1.154	11.286	225,7	9.780	4,0	5,1	3.903	78,1	1.097
10	: Bank Kalsel	Des-02	10,00	9.554	93.074	9.735	99.178	991,8	10.188	0,2	0,5	8.302	83,0	1.698
26	: BPR KlATEN	Agu-08	2,50	0	0.000	412	4.275	171,0	10.376	#DIV/0!	#DIV/0!	1.879	75,2	0.621
09	: Bank NTT	OkT-02	20,00	7.952	82.759	8.430	93.040	463,2	11.011	0,5	1,0	13.198	60,0	6.802
28	: Bukopin Syariah B	OkT-08	12,50	243	5.497	738	8.533	68,3	11.562	17,0	4,6	6.351	50,8	6.149
18	: BPR Loteng	OkT-04	7,00	3.217	30.003	4.502	53.439	763,4	11.870	3,3	6,5	5.993	85,6	1.007
01	: Bank DIY	Jan-01	100,00	28.784	392.860	39.878	566.999	567,0	14.218	3,2	3,7	109.133	109,1	9.133
06	: Bank Sulu	Jul-01	15,00	3.099	43.348	3.257	48.282	321,9	14.824	0,4	0,9	7.819	52,1	7.181
12	: Bank Bengkulu	Apr-05	5,00	1.249	23.997	1.322	25.958	519,2	19.635	0,5	0,7	3.025	60,5	1.975
02	: Bank Jateng	Jan-01	71,80	22.174	425.223	25.365	524.198	730,1	20.666	1,2	1,9	75.041	104,5	-3.241
13	: Bank Bukopir	Peb-01	315,00	27.322	487.342	33.809	735.229	233,4	21.747	2,0	4,2	257.257	81,7	57.743
11	: Bank Kalbar	Sep-03	25,00	6.024	136.608	6.833	138.305	633,2	23.168	1,1	1,3	27.342	109,4	-2.342
21	: Bank Syariah Mtr	Nop-04	0,00	42.957	1.006.509	42.927	1.006.509	0,0	23.431	0,0	0,0	0.000	0,0	0.000
25	: BPR Parhayang	Apr-08	5,00	225	5.057	314	7.641	152,8	24.334	3,3	4,3	4.497	89,9	0.503
05	: Bank NTB	Des-01	20,00	2.427	59.448	2.614	66.290	331,5	25.360	0,6	1,0	6.526	32,6	13.474
03	: Bank Jatim	Nop-00	106,50	20.509	459.543	24.213	645.577	606,2	26.662	1,5	3,4	150.056	140,9	-43.556
29	: Bank DKI	Jan-09	10,00	0	0.000	112	3.046	30,5	27.196	#DIV/0!	#DIV/0!	2.555	25,6	7.445
04	: Bank Bali	Peb-01	20,00	2.841	57.839	3.837	104.511	522,6	27.238	2,9	6,7	20.620	103,1	-0.620
07	: Bank Sulsel	Jan-01	30,00	3.161	96.354	3.487	108.048	360,2	30.986	0,9	1,0	12.116	40,4	17.884
32	: PD Pasar Boyolali	Nop-09	1,00	0	0.000	0	0.000	0,0	#DIV/0!	#DIV/0!	#DIV/0!	0.000	0,0	1.000
Jumlah Seluruh:			947,90	382.079	4.165.951	517.600	5.513.733	581,7	10.652	3,0	2,7	972.952	102,6	-25.052

RANKING % PLAFON-KUM (KOL 9)

RANKING % PERUB PLAFON-KUM (KOL 12)

RANKING RATA2 PLAFON-KUM/NASABAH-Rp. (KOL 10)

RANKING % SALDO DEBIT (KOL 14)

RANKING SISA DANA (MILYAR) - (KOL 15)

Lampiran-2.1

Lampiran-2.2

Lampiran-2.3

Lampiran-2.4

Lampiran-2.5



**REALISASI PENYALURAN KREDIT PUNDI & SUDARA SERTA PERKEMBANGANNYA  
SELAMA 12 BULAN TERAKHIR, UNTUK NASABAH KUMULATIF  
JANUARI 2001 SD. NOPEMBER 2009**

**RANKING % SALDO DEBIT (KOL 14)**

No.	Nama Bank	Blth Mou	Dana (Milyar)	Nop-08 Nas-Kum (Orang)	Nop-08 Platf-Kum (Milyar)	Nop-09 Nas-Kum (Orang)	Nop09 Platf-Kum (Milyar)	% Platfon (8)/(4)	Rata2-Plaf per Nas		% Perub Nas/bi (7-5)/512 (11)	% Perub Platf/bi (8-6)/612 (12)	SaldoDebit (Milyar)	Nop-09	
									(8)/(7)	(10)				(13)	%SaldoDb (13/4)
(1)	(2)	(3)	(4)	(5)	(6)	(7)	(8)	(9)	(10)	(11)	(12)	(13)	(14)	(15)	
27	BPRS Sragen	Agus-08	4.0	147	0.671	1.387	11.371	284.3	8.198	70.3	132.9	9.285	232.1	-5.285	
22	Perum Pegadaian	Peb-07	15.0	40.304	47.444	109.795	205.924	1372.8	1.876	14.4	27.8	34.238	228.3	-19.238	
14	BPR Nusamba	Peb-01	77.0	82.976	439.066	109.877	696.910	905.1	6.343	2.7	4.9	156.226	202.9	-79.226	
15	BPR Artha Huda	Mei-01	7.5	31.811	91.599	34.703	104.878	1398.4	3.022	0.8	1.2	14.661	195.5	-7.161	
23	BPR Metro Madani	Jul-07	3.0	672	5.045	1016	9.742	324.7	5.889	4.3	7.8	4.991	166.4	-1.991	
03	Bank Jatim	Nop-00	106.5	20.509	459.543	24.213	645.577	606.2	26.662	1.5	3.4	150.056	140.9	-43.556	
16	BPR YIS	Mar-02	6.1	14.051	49.580	14.684	53.758	881.3	3.661	0.4	0.7	7.926	129.9	-1.826	
20	BPR Purbalingga	Jun-06	4.0	983	7.223	2.029	14.421	360.5	7.107	8.9	8.3	4.992	124.8	-0.992	
11	Bank Kalbar	Sep-03	25.0	6.024	136.608	6.833	158.305	633.2	23.168	1.1	1.3	27.342	109.4	-2.342	
01	Bank DIY	Jan-01	100.0	28.784	392.860	39.878	566.999	567.0	14.218	3.2	3.7	109.133	109.1	-9.133	
02	Bank Jateng	Jan-01	71.8	22.174	425.223	25.365	524.198	730.1	20.666	1.2	1.9	75.041	104.5	-3.241	
04	Bank Bali	Peb-01	20.0	2.841	57.839	3.837	104.511	522.6	27.666	2.9	6.7	20.620	103.1	-0.620	
25	BPR Parahyangan	Apr-08	5.0	225	5.057	314	7.641	152.8	24.334	3.3	4.3	4.497	89.9	0.503	
18	BPR Loteng	Okt-04	7.0	3.217	30.003	4.502	53.439	763.4	11.870	3.3	6.5	5.993	85.6	1.007	
10	Bank Kalsel	Des-02	10.0	9.554	93.074	9.735	99.178	991.8	10.188	0.2	0.5	8.302	83.0	1.698	
13	Bank Bukopir	Peb-01	315.0	27.522	487.342	33.809	735.229	233.4	21.747	2.0	4.2	257.257	81.7	57.743	
19	BPR Wonorejo	Apr-06	5.0	779	6.994	1.154	11.286	225.7	9.780	4.0	5.1	3.903	78.1	1.097	
26	BPR Klaten	Agus-08	2.5	0	0.000	412	4.275	171.0	10.376	#DIV/0!	#DIV/0!	1.879	75.2	0.621	
09	Bank NTT	Okt-02	20.0	7.952	82.759	8.450	93.040	465.2	11.011	0.5	1.0	13.198	66.0	6.802	
17	BPR Bank Pasar	Jul-04	25.0	14.926	62.502	15.934	82.957	331.8	5.206	0.6	2.7	16.086	64.3	8.914	
30	BPR HIK Bekasi	Apr-09	2.0	0	0.000	253	2.035	101.8	8.043	#DIV/0!	#DIV/0!	1.213	60.7	0.787	
12	Bank Bengkulu	Apr-05	5.0	1.249	23.997	1.322	25.958	519.2	19.635	0.5	0.7	3.025	60.5	1.975	
06	Bank Sultut	Jul-01	15.0	3.099	43.348	3.257	48.282	321.9	14.824	0.4	0.9	7.819	52.1	7.181	
28	Bukopin Syariah B	Okt-08	12.5	243	5.497	738	8.533	68.3	11.562	17.0	4.6	6.351	50.8	6.149	
24	BPR Purwodadi	Mar-08	3.0	331	2.183	549	3.885	129.5	7.077	5.5	6.5	1.422	47.4	1.578	
07	Bank Sulsel	Jan-01	30.0	3.161	96.354	3.487	108.048	360.2	30.986	0.9	1.0	12.116	40.4	17.884	
08	Bank Maluku	Jul-01	15.0	13.361	48.181	14.170	55.455	369.7	3.914	0.5	1.3	5.067	33.8	9.933	
05	Bank NTB	Des-01	20.0	2.427	59.448	2.614	66.290	331.5	25.360	0.6	1.0	6.326	32.6	13.474	
29	Bank DKI	Jan-09	10.0	0	0.000	112	3.046	30.5	27.196	#DIV/0!	#DIV/0!	2.555	25.6	7.445	
31	Bukopin Semarang	Okt-08	5.0	0	0.000	214	2.053	41.1	9.593	#DIV/0!	#DIV/0!	1.232	24.6	3.768	
21	Bank Syariah Mdr	Nop-04	0.0	42.957	1.006.509	42.957	1.006.509	0.0	23.431	0.0	0.0	0.000	0.0	0.000	
32	PD Pasar Boyolali	Nop-09	1.0	0	0.000	0	0.000	0.0	#DIV/0!	#DIV/0!	#DIV/0!	0.000	0.0	1.000	
<b>Jumlah Seluruh:</b>				<b>947.9</b>	<b>382.079</b>	<b>4.165.951</b>	<b>517.600</b>	<b>5.513.733</b>	<b>581.7</b>	<b>10.652</b>	<b>3.0</b>	<b>2.7</b>	<b>972.952</b>	<b>102.6</b>	<b>-25.052</b>

**RANKING % PLAFON-KUM (KOL 9)**  
**RANKING % PERUB. PLAFON-KUM (KOL 12)**  
**RANKING RATA2 PLAFON-KUM/NASABAH-Rp. (KOL 10)**  
**RANKING % SALDO DEBIT (KOL 14)**  
**RANKING SISA DANA (MILYAR) - (KOL 15)**

**Lampiran-2.1**  
**Lampiran-2.2**  
**Lampiran-2.3**  
**Lampiran-2.4**  
**Lampiran-2.5**

**REALISASI PENYALURAN KREDIT PUNDI & SUDARA SERTA PERKEMBANGANNYA  
SELAMA 12 BULAN TERAKHIR, UNTUK NASABAH KUMULATIF  
JANUARI 2001 SD. NOPEMBER 2009**

Lampiran-25

RANKING SISA DANA (MILYAR) - (KOL 15)

No.	Nama Bank	Bith Mou	Dana (Milyar)	Nop-08 Nas-Kum (Orang)	Nop-08 Plaf-Kum (Milyar)	Nop-09 Nas-Kum (Orang)	Nop09 Plaf-Kum (Milyar)	% -Plafon (8)/(4)	Rata2-Plaf per Nas (8)/(7)	% Perub Nas/bl (7-5)/5/12	% Perub Plaf/bl (8-6)/6/12	SaldoDebit (Milyar)	Nop-09	
													SaldodDb (13/4)	Sisadana (4-13)
(1)	(2)	(3)	(4)	(5)	(6)	(7)	(8)	(9)	(10)	(11)	(12)	(13)	(14)	(15)
14	BPR Niusamba	Peb-01	77.0	82.976	439.066	109.877	696.910	905.1	6.343	2.7	4.9	156.226	202.9	-79.226
03	Bank Jatim	Nop-00	106.5	20.509	459.543	24.213	645.577	606.2	26.662	1.5	3.4	150.056	140.9	-43.556
22	Perum Pegadair	Peb-07	15.0	40.394	47.444	109.792	205.924	1372.8	1.876	14.4	27.8	34.238	228.3	-19.238
01	Bank DIY	Jan-01	100.0	28.784	392.860	39.878	566.999	567.0	14.218	3.2	3.7	109.133	109.1	9.133
15	BPR Artha Huda	Mel-01	7.5	31.811	91.599	34.703	104.878	1398.4	3.022	0.8	1.2	14.661	195.5	-7.161
27	BPRS Strogen	Agu-08	4.0	147	0.671	1.387	11.371	284.3	8.198	70.3	132.9	9.285	252.1	-5.285
02	Bank Jateng	Jan-01	71.8	22.174	425.223	25.365	524.198	730.1	20.666	1.2	1.9	75.041	104.5	3.241
11	Bank Kalbar	Sep-03	25.0	6.024	136.608	6.833	158.305	633.2	23.168	1.1	1.3	27.342	109.4	-2.342
23	BPR Metro Madani	Jul-07	3.0	672	5.045	1016	9.742	324.7	9.589	4.3	7.8	4.991	166.4	-1.991
16	BPR YIS	Mar-02	6.1	14.051	49.580	14.684	53.758	881.3	3.661	0.4	0.7	7.926	129.9	-1.826
20	BPR Purbalinge	Jun-06	4.0	983	7.223	2.029	14.421	360.5	7.107	8.9	8.3	4.992	124.8	0.992
04	Bank Bali	Peb-01	20.0	2.841	57.839	3.837	104.511	522.6	27.238	2.9	6.7	20.620	103.1	-0.620
21	Bank Syariah Mdr	Nop-04	0.0	42.957	1.006.509	42.957	1.006.509	0.0	23.431	0.0	0.0	0.000	0.0	0.000
25	BPR Parahyangan	Apr-08	5.0	225	5.057	314	7.641	152.8	24.334	3.3	4.3	4.497	89.9	0.503
26	BPR Klalen	Agu-08	2.5	0	0.000	412	4.275	171.0	10.376	#DIV/0!	#DIV/0!	1.879	75.2	0.621
30	BPR HIK Bekasi	Apr-09	2.0	0	0.000	253	2.035	101.8	8.043	#DIV/0!	#DIV/0!	1.213	60.7	0.787
32	PD Pasar Boyohali	Nop-09	1.0	0	0.000	0	0.000	0.0	#DIV/0!	#DIV/0!	#DIV/0!	0.000	0.0	1.000
18	BPR Loteng	Ok-04	7.0	3.217	30.005	4.502	53.439	763.4	11.870	3.3	6.3	5.993	83.6	1.007
19	BPR Wotogiri	Apr-06	5.0	779	6.994	1.154	11.286	225.7	9.780	4.0	5.1	3.903	78.1	1.097
24	BPR Purwodadi	Mar-08	3.0	331	2.183	549	3.885	129.5	7.077	5.5	6.5	1.422	47.4	1.578
10	Bank Kalsel	Des-02	10.0	9.534	93.074	9.735	99.178	991.8	10.188	0.2	0.5	8.302	83.0	1.698
2	Bank Bengkulu	Apr-05	5.0	12.99	23.997	1.322	25.958	519.2	19.635	0.5	0.7	3.025	60.5	1.975
31	Bukopin Semarang	Ok-08	5.0	0	0.000	214	2.053	41.1	9.593	#DIV/0!	#DIV/0!	1.232	24.6	3.768
28	Bukopin Syarah B	Ok-08	12.5	2.43	5.497	738	8.533	68.3	11.562	17.0	4.6	6.351	50.8	6.149
09	Bank NTT	Ok-07	20.0	7.952	82.759	8.450	93.040	465.2	11.011	0.5	1.0	13.198	66.0	6.802
06	Bank Sulu	Jul-01	15.0	3.099	43.348	3.257	48.282	321.9	14.824	0.4	0.9	7.819	52.1	7.181
29	Bank DKI	Jan-09	10.0	0	0.000	112	3.046	30.5	27.196	#DIV/0!	#DIV/0!	2.535	25.0	7.445
17	BPR Bank Pasar	Jan-04	25.0	14.976	62.502	15.934	82.957	331.8	5.206	0.6	2.7	16.086	64.3	8.914
08	Bank Maluku	Jul-01	15.0	13.361	48.181	14.170	55.455	369.7	3.914	0.5	1.3	5.067	33.8	9.933
05	Bank NTB	Des-01	20.0	2.427	59.448	2.614	66.290	331.5	25.360	0.6	1.0	6.526	32.6	13.474
07	Bank Sulsel	Jan-01	30.0	3.161	96.354	3.487	108.048	360.2	30.986	0.9	1.0	12.116	40.4	17.884
13	Bank Butopir	Peb-01	315.0	27.322	487.342	33.809	735.229	233.4	21.747	2.0	4.2	257.257	81.7	57.743
	Jumlah Seluruh:		947.9	382.079	4.165.951	517.600	5.513.733	581.7	10.652	3.0	2.7	972.952	102.6	-25.052

RANKING % PLAFON-KUM (KOL 9)

RANKING % PERUB. PLAFON-KUM (KOL 12)

RANKING RATA2 PLAFON-KUM/NASABAH-Rp. (KOL 10)

RANKING % SALDO DEBIT (KOL 14)

RANKING SISA DANA (MILYAR) - (KOL 15)

Lampiran-21

Lampiran-22

Lampiran-23

Lampiran-24

Lampiran-25

**RATA-RATA PLAFON PER NASABAH DAN PER TENAGA TERLIBAT DAN PERKEMBANGANNYA  
SELAMA 12 BULAN TERAKHIR, UNTUK NASABAH AKTIF**

NOPEMBER 2009

**RANKING PERUB. RATA2 PLAFON DAN TEN. TERLIBAT (KOL 13)**

Lampiran: 3.1

No.	Nama Bank	Blth Mou	Dana (Milyar)	Nop-08				Nop-09				Perub			
				Nas-Aktif (Orang)	Plaf-Aktif (Milyar)	Ten.Terlib (Orang)	Rata2 Pif per Nas	Rata2 Pif per Ten	Nas-Aktif (Orang)	Plaf-Aktif (Milyar)	Ten.Terlib (Orang)		Rata2 Pif per Nas	Rata2 Pif per Ten	
(1)	(2)	(3)	(4)	(5)	(6)	(7)	(8)	(9)	(10)	(11)	(12)	(13)			
13	Bank Bukopin	Peb-01	315.0	11.126	245.973	162,795	22.108	1.511	13.205	399.833	142,233	30.279	2.811	-27.468	
04	Bank Bali	Peb-01	20.0	589	16.264	1,171	27.613	13.889	931	36.857	2,699	39.589	13.656	-25.933	
07	Bank Sulsel	Jan-01	30.0	787	28.055	1,698	35.648	16.522	721	24.883	1,418	34.512	17.548	-16.964	
05	Bank NTB	Des-01	20.0	1.037	34.910	1,807	33.664	19.319	1.155	37.968	1,956	32.873	19.411	-13.462	
06	Bank Sulut	Jul-01	15.0	835	19.951	1,507	23.893	13.239	901	21.618	1,513	23.993	14.288	-9.705	
11	Bank Kalbar	Sep-03	25.0	2.154	48.411	3,238	22.475	14.951	2.033	48.511	2,811	23.862	17.258	-6.604	
27	BPRS Stragen	Agu-08	4.0	144	0.639	268	4.438	2.384	1.344	10.450	3,184	7.775	3.282	-4.493	
18	BPR Loteng	Okt-04	7.0	1.300	14.909	1,839	11.468	8.107	1.313	20.049	1,796	15.270	11.163	-4.106	
09	Bank NTT	Okt-02	20.0	1.769	36.957	2,334	20.891	15.834	1.354	28.514	1,672	21.059	17.054	-4.005	
10	Bank Kalsel	Des-02	10.0	1.329	14.826	2,148	11.156	6.902	1.173	15.703	1,615	13.387	9.723	-3.664	
20	BPR Purbalingga	Jun-06	4.0	815	5.191	1,059	6.369	4.902	977	7.483	1,514	7.659	4.943	-2.717	
01	Bank DIY	Jan-01	100.0	14.851	244.274	18,039	16.448	13.541	21.650	346.003	24,737	15.982	13.987	-1.994	
08	Bank Maluku	Jul-01	15.0	1.582	8.041	1,974	5.083	4.073	1.678	10.124	2,090	6.033	4.844	-1.189	
14	BPR Nusamba	Peb-01	77.0	21.870	172.642	25,740	7.894	6.707	37.566	319.538	42,539	8.506	7.512	-0.994	
17	BPR Bank Pasar	Jul-04	25.0	2.663	15.830	2,663	5.944	5.944	2.144	26.165	2,252	12.204	11.619	-0.585	
30	BPR HIKBekasi	Apr-09	2.0	0	0	247	#DIV/0!	0.000	220	1.783	224	8.105	7.960	-0.145	
15	BPR Artha Huda	Mei-01	7.5	5.928	21.142	6,040	3.566	3.500	5.045	18.538	5,136	3.678	3.613	-0.065	
22	Perum Pegadaian	Peb-07	15.0	29.357	35.135	29,357	1.197	1.197	72.493	161.974	72,493	2.234	2.234	0.000	
26	BPR Klaten	Agu-08	2.5	0	0.000	56	#DIV/0!	0.000	326	2.084	326	6.393	6.393	0.000	
16	BPR YIS	Mar-02	6.1	1.615	11.041	1,676	6.837	6.588	1.744	11.862	1,744	6.802	6.802	0.000	
24	BPR Purwodadi	Mar-08	3.0	311	2.073	311	6.666	6.666	419	3.196	419	7.628	7.628	0.000	
31	BukopinSemarang	Okt-08	5.0	0	0	0	#DIV/0!	#DIV/0!	200	1.714	200	8.570	8.570	0.000	
23	BPR Metro Madani	Jul-07	3.0	583	4.480	713	7.684	6.283	676	7.681	676	11.362	11.362	0.000	
28	Bukopin Syariah B	Okt-08	12.5	243	5.497	349	22.621	15.751	738	8.533	738	11.562	11.562	0.000	
19	BPR Wonogiri	Apr-06	5.0	397	4.354	458	10.967	9.507	508	6.933	540	13.652	12.843	0.000	
12	Bank Bengkulu	Apr-05	5.0	378	7.990	378	21.138	21.138	339	6.037	339	17.808	17.808	0.000	
29	Bank DKI	Jan-09	10.0	0	0	44	#DIV/0!	0.000	121	2.697	121	22.289	22.289	0.000	
25	BPR Parhyangan	Apr-08	5.0	216	4.883	216	22.606	22.606	254	6.022	254	23.709	23.709	0.000	
02	Bank Jateng	Jan-01	71.8	2.945	79.381	2,945	26.954	26.954	3.669	112.695	3,669	30.715	30.715	0.000	
03	Bank Jatim	Nop-00	106.5	4.002	142.605	4,002	35.633	35.633	5.531	195.631	5,531	35.370	35.370	0.000	
32	PD Pasar Boyolali	Nop-09	1.0	0	0	0	#DIV/0!	#DIV/0!	0	0	0	#DIV/0!	#DIV/0!	0.000	
<b>:Jumlah Seluruh:</b>				<b>947.9</b>	<b>108,826</b>	<b>1,225,454</b>	<b>275,072</b>	<b>11,261</b>	<b>4,455</b>	<b>180,428</b>	<b>1,901,101</b>	<b>326,439</b>	<b>10,537</b>	<b>5,824</b>	<b>-4,713</b>

**RATA-RATA PLAFON PER NASABAH DAN PER TENAGA TERLIBAT DAN PERKEMBANGANNYA  
SELAMA 12 BULAN TERAKHIR, UNTUK NASABAH KUMULATIF**

**SD. NOPEMBER 2009**

**RANKING PERUB. RATA2 PLAFON DAN TEN. TERLIBAT (KOL.13)**

**Lampiran: 3.2**

No.	Nama Bank	Bth Moy	Dana (Milyar)	Nop-08					Nop-09					Perub
				Nas-Kum (Orang)	Plaf-Kum (Milyar)	Ten.Terb (Orang)	Rata2 Pif per Nas	Rata2 Pif per Ten	Nas-Kum (Orang)	Plaf-Kum (Milyar)	Ten.Terb (Orang)	Rata2 Pif per Nas	Rata2 Pif per Ten	
(1)	(2)	(3)	(4)	(5)	(6)	(7)	(8)	(9)	(10)	(11)	(12)	(13)		
13	Bank Bukopin	Peb-01	315.0	27.332	487.342	252.585	17.837	1.929	33.809	735.229	259.002	21.747	2.839	-18.908
07	Bank Suisel	Jan-01	30.0	3.161	96.354	8.030	30.482	11.999	3.487	108.048	8.069	30.986	13.391	-17.595
04	Bank Bali	Peb-01	20.0	2.841	57.839	7.322	20.359	7.899	3.837	104.511	7.351	27.238	14.217	-13.020
05	Bank NTB	Des-01	20.0	2.427	59.448	4.684	24.494	12.692	2.614	66.290	4.687	25.360	14.143	-11.216
03	Bank Jatim	Nop-00	106.5	20.509	459.543	40.912	22.407	11.232	24.213	645.577	41.259	26.662	15.647	-11.015
11	Bank Kalbar	Sep-03	25.0	6.024	136.608	10.476	22.677	13.040	6.833	158.305	10.254	23.168	15.438	-7.729
02	Bank Jateng	Jan-01	71.8	22.174	425.223	36.247	19.177	11.731	25.365	524.198	36.266	20.666	14.454	-6.212
06	Bank Sulut	Jul-01	15.0	3.099	43.348	5.521	13.988	7.851	3.257	48.282	5.526	14.824	8.737	-6.087
27	BPRS Sragen	Agu-08	4.0	147	0.671	147	4.565	4.565	1.387	11.371	3.282	8.198	3.465	-4.734
18	BPR Loreng	Ok-04	7.0	3.217	30.005	5.723	9.327	5.243	4.502	53.439	7.005	11.870	7.629	-4.241
10	Bank Kalsel	Des-02	10.0	9.554	93.074	16.185	9.742	5.751	9.735	99.178	16.210	10.188	6.118	-4.069
12	Bank Bengkulu	Apr-05	5.0	1.249	23.997	1.624	10.213	14.776	1.322	25.958	1.630	19.635	15.925	-3.710
09	Bank NTT	Ok-02	20.0	7.952	82.759	11.022	10.407	7.509	8.450	93.040	11.046	11.011	8.423	-2.588
20	BPR Purbalingga	Jun-06	4.0	983	7.223	2.822	7.348	2.560	2.029	14.421	3.025	7.107	4.767	-2.340
01	Bank DIY	Jan-01	100.0	28.784	392.860	46.636	13.649	8.424	39.878	566.999	47.103	14.218	12.037	-2.181
29	Bank DKI	Jan-09	10.0	0	0.000	0	#DIV/0!	#DIV/0!	112	3.046	121	27.196	25.174	-2.023
14	BPR Nusamba	Peb-01	77.0	82.976	439.066	134.457	5.291	3.265	109.877	696.910	136.733	6.343	5.097	-1.246
23	BPR Metro Madani	Jul-07	3.0	672	5.045	1.188	7.507	4.247	1016	9.742	1.148	9.589	8.486	-1.103
08	Bank Maluku	Jul-01	15.0	13.361	48.181	17.100	3.606	2.818	14.170	55.455	17.223	3.914	3.220	-0.694
15	BPR Artha Huda	Mei-01	7.5	31.811	91.599	40.346	2.879	2.270	34.703	104.878	40.549	3.022	2.586	-0.436
16	BPR YIS	Mar-02	6.1	14.051	49.580	15.298	3.529	3.241	14.684	53.758	15.333	3.661	3.506	-0.153
17	BPR Bank Pasar	Jul-04	25.0	14.926	62.502	16.126	4.187	3.876	15.934	82.957	16.160	5.206	5.133	-0.073
19	BPR Wonogiri	Apr-06	5.0	779	6.994	1.247	8.978	5.609	1.154	11.286	1.317	9.780	8.569	0.000
21	Bank Syariah Mand	Nov-04	0.0	42.957	1.006.509	42.957	23.431	23.431	42.957	1.006.509	42.957	23.431	23.431	0.000
22	Petum Pegadaian	Peb-07	15.0	40.304	47.444	40.304	1.177	1.177	109.795	205.924	109.795	1.876	1.876	0.000
24	BPR Purwodadi	Mar-08	3.0	331	2.183	546	6.595	3.998	549	3.885	549	7.077	7.077	0.000
25	BPR Paralyangan	Apr-08	5.0	225	5.057	314	22.476	16.105	314	7.641	314	24.334	24.334	0.000
26	BPR KlATEN	Agu-08	2.5	0	0.000	0	#DIV/0!	#DIV/0!	412	4.275	412	10.376	10.376	0.000
28	Bukopin Syariah B	Oct-08	12.5	243	5.497	243	22.621	22.621	738	8.533	738	11.562	11.562	0.000
30	BPR HIKBekasi	Apr-09	2.0	0	0.000	0	#DIV/0!	#DIV/0!	253	2.035	253	8.043	8.043	0.000
31	BukopinSemarang	Ok-08	5.0	0	0.000	0	#DIV/0!	#DIV/0!	214	2.053	214	9.593	9.593	0.000
32	PD Pasar Boyolali	Nop-09	1.0	0	0.000	0	#DIV/0!	#DIV/0!	0	0.000	0	#DIV/0!	#DIV/0!	0.000
<b>Jumlah Seluruh:</b>				<b>947.9</b>	<b>382.079</b>	<b>4.165.951</b>	<b>760.062</b>	<b>10.903</b>	<b>5.481</b>	<b>517.600</b>	<b>845.531</b>	<b>10.652</b>	<b>6.521</b>	<b>-4.131</b>

**REALISASI PERKEMBANGAN NASABAH PEREMPUAN SELAMA 12 BULAN  
TERAKHIR, UNTUK NASABAH AKTIF DAN KUMULATIF  
NOPEMBER 2009**

**RANKING % PERUB. PEREMPUAN (AKTIF)-KOL 15**

Lampiran: 4.1

No.	Nama Bank	Nop-08			Nop-08			Nop-09			Nop-09			% Perub Perem/bi Kumul (16)
		Nas-Aktif (Orang) (3)	Perem (Orang) (4)	Perem (%) (5)	Nas-Kum (Orang) (6)	Perem (Orang) (7)	Perem (%) (8)	Nas-Aktif (Orang) (9)	Perem (Orang) (10)	Perem (%) (11)	Nas-Kum (Orang) (12)	Perem (Orang) (13)	Perem (%) (14)	
21	Bank Svariah Man	0	0	#DIV/0!	42.957	1.632	3.8	0	0	#DIV/0!	42.957	1.632	3.8	#DIV/0!
26	BPR Klaten	0	0	#DIV/0!	0	0	6.4	326	18	5.5	412	23	5.6	#DIV/0!
29	Bank DKI	0	0	#DIV/0!	0	0	40.2	121	45	37.2	112	45	40.2	#DIV/0!
30	BPR HIK Bekasi	0	0	#DIV/0!	0	0	27.0	220	63	28.6	253	69	27.3	#DIV/0!
31	Bukopin Semarang	0	0	#DIV/0!	0	0	0.0	200	31	18.5	214	31	17.3	#DIV/0!
28	Bukopin Syariah B	243	46	18.9	243	63	26.1	738	214	29.0	738	214	29.0	30.4
27	BPRS Stagen	144	113	78.5	147	51	34.5	1.344	453	33.9	1.387	479	34.5	25.2
20	BPR Purbalingga	813	181	22.2	983	423	43.0	977	474	48.5	2.029	780	38.4	13.5
22	Perum Pegadain	29.357	26.994	92.0	40.304	39.740	98.6	72.493	68.309	94.2	109.795	108.719	99.0	12.8
14	BPR Nusamba	21.870	6.277	28.7	82.976	28.046	33.8	37.566	11.788	31.4	109.877	36.683	33.4	7.3
13	Bank Bukopin	11.120	1.853	16.7	27.322	7.404	27.1	13.203	2.833	21.5	33.809	8.820	26.1	4.4
01	Bank DIY	14.851	7.038	47.4	28.784	14.306	49.7	21.650	10.643	49.2	39.878	19.772	49.6	4.3
04	Bank Bali	589	143	24.3	2.841	588	20.7	931	209	22.4	3.837	797	20.8	3.8
25	BPR Paraiyangan	210	108	50.0	225	126	56.1	251	150	59.1	314	170	56.1	3.2
19	BPR Wonogiri	397	178	44.8	779	341	43.8	508	226	44.5	1.154	513	44.5	2.2
02	Bank Jateng	2.945	1.246	42.3	22.174	10.000	45.1	3.669	1.511	41.2	25.365	11.837	46.7	1.8
24	BPR Purwodadi	311	233	74.9	331	243	73.3	419	278	66.3	549	403	73.4	1.6
05	Bank NTB	1.037	410	39.5	2.427	1.048	43.2	1.155	471	40.8	2.614	1.093	41.8	1.2
11	Bank Kalbar	2.154	548	25.4	6.024	1.554	25.8	2.033	617	30.3	6.833	1.715	25.1	1.0
12	Bank Bengkulu	373	68	18.0	1.249	265	21.2	339	73	21.5	1.322	280	21.2	0.6
08	Bank Maluku	1.582	664	42.0	13.361	5.906	44.2	1.678	710	42.3	14.170	6.016	42.5	0.6
18	BPR Loteng	1.300	250	19.2	3.217	602	18.7	1.313	258	19.6	4.502	859	19.1	0.3
16	BPR YIS	1.615	927	57.4	14.051	9.330	66.4	1.742	942	54.0	14.684	9.423	64.2	0.1
10	Bank Kalsel	1.329	279	21.0	9.554	2.637	27.6	1.173	276	23.5	9.735	2.709	27.8	-0.1
06	Bank Sulut	835	353	42.3	3.099	1.286	41.5	901	346	38.4	3.257	1.326	40.7	-0.2
15	BPR Artha Huda	5.928	1.475	24.9	31.811	6.235	19.6	5.043	1.330	26.5	34.703	6.792	19.6	-0.8
17	BPR Bank Pasar	2.663	995	37.4	14.926	6.567	44.0	2.144	868	40.5	15.934	7.000	43.9	-1.1
07	Bank Sulsel	787	234	29.7	3.161	951	30.1	721	201	27.9	3.487	1.037	29.7	-1.2
09	Bank NIT	1.769	630	35.6	7.952	3.093	38.9	1.354	509	37.6	8.450	3.093	36.0	-1.6
03	Bank Jatim	4.002	581	14.5	20.509	4.491	21.9	5.531	413	7.5	24.213	5.192	21.4	-2.4
23	BPR Metro Madani	585	381	65.4	672	358	53.2	676	253	37.7	1.016	548	53.9	-2.8
<b>Jumlah Seluruh:</b>		<b>108.820</b>	<b>52.205</b>	<b>48.0</b>	<b>382.079</b>	<b>173.082</b>	<b>45.3</b>	<b>180.428</b>	<b>104.530</b>	<b>57.9</b>	<b>517.600</b>	<b>238.083</b>	<b>46.0</b>	<b>2.5</b>

**RANKING % PERUB. PEREMPUAN (OKT-APR)-KOL 11**

**RANKING % PERUB. PEREMPUAN (APR-OKT)-KOL 12**

**REALISASI PERKEMBANGAN NASABAH PEREMPUAN SELAMA 12 BULAN  
TERAKHIR, UNTUK NASABAH AKTIF DAN KUMULATIF  
NOPEMBER 2009**

**RANKING %, PERUB. PEREMPUAN (KUNULATIF)-KOL 16**

Lampiran: 4.2

No.	Nama Bank	Nop-08			Nop-08			Nop-09			Nop-09			%Perub Perem/bl Aktif	%Perub Perem/bl Kumul
		Nas-Aktif (Orang)	Perem (Orang)	Perem (%)	Nas-Kum (Orang)	Perem (Orang)	Perem (%)	Nas-Aktif (Orang)	Perem (Orang)	Perem (%)	Nas-Kum (Orang)	Perem (Orang)	Perem (%)		
(1)	(2)	(3)	(4)	(5)	(6)	(7)	(8)	(9)	(10)	(11)	(12)	(13)	(14)	(15)	(16)
26	BPR Kliten	0	0	#DIV/0!	0	0	6.4	326	18	5.5	412	23	5.6	#DIV/0!	#DIV/0!
29	Bank DKI	0	0	#DIV/0!	0	0	40.2	121	43	37.2	112	42	40.2	#DIV/0!	#DIV/0!
30	BPR HIK Bekasi	0	0	#DIV/0!	0	0	27.0	220	63	28.6	253	69	27.3	#DIV/0!	#DIV/0!
31	Bukopin Semarang	0	0	#DIV/0!	0	0	0.0	200	37	18.5	214	37	17.3	#DIV/0!	#DIV/0!
27	BPRS Sragen	144	113	78.5	147	51	34.5	1.344	455	33.9	1.387	479	34.5	25.2	70.4
28	Bukopin Syarah B	243	46	18.9	243	63	26.1	738	214	29.0	738	214	29.0	30.4	19.8
22	Perum Pegadatan	29,357	26,994	92.0	40,304	39,740	98.6	72,493	68,309	94.2	109,795	108,719	99.0	12.8	14.5
20	BPR Parohingga	815	181	22.2	983	423	43.0	977	474	48.5	2,029	780	38.4	13.5	7.0
24	BPR Purwodadi	311	233	74.9	331	243	73.3	419	278	66.3	549	403	73.4	1.6	5.5
23	BPR Metro Madani	583	381	65.4	672	358	53.2	676	253	37.7	1016	548	53.9	-2.8	4.4
19	BPR Wonorejo	397	178	44.8	779	341	43.8	508	226	44.5	1,154	513	44.5	2.2	4.2
18	BPR Loteng	1,300	250	19.2	3,217	602	18.7	1,313	258	19.6	4,502	859	19.1	0.3	3.6
25	BPR Parayangan	216	108	50.0	225	126	56.1	254	150	59.1	314	176	56.1	3.2	3.3
01	Bank DIY	14,851	7,038	47.4	28,784	14,306	49.7	21,650	10,643	49.2	39,878	19,772	49.6	4.3	3.2
04	Bank Bali	589	143	24.3	2,841	588	20.7	931	209	22.4	3,837	797	20.8	3.8	3.0
14	BPR Nusamba	21,870	6,277	28.7	83,976	28,046	33.8	37,566	11,788	31.4	109,877	36,685	33.4	7.3	2.6
13	Bank Bukopin	11,126	1,853	16.7	27,322	7,404	27.1	13,205	2,835	21.5	33,809	8,820	26.1	4.4	1.6
02	Bank Jaeng	2,945	1,246	42.3	22,174	10,000	45.1	3,669	1,511	41.2	25,365	11,837	46.7	1.8	1.5
03	Bank Jatim	4,002	581	14.5	20,509	4,491	21.9	5,531	413	7.5	24,213	5,192	21.4	-2.4	1.3
11	Bank Kalbar	2,154	548	25.4	6,024	1,554	25.8	2,033	617	30.3	6,833	1,715	25.1	1.0	0.9
07	Bank Sulsel	787	234	29.7	3,161	951	30.1	721	201	27.9	3,487	1,037	29.7	-1.2	0.7
15	BPR Artha Huda	5,928	1,475	24.9	31,811	6,235	19.6	5,045	1,330	26.5	34,703	6,792	19.6	-0.8	0.7
17	BPR Bank Pasar	2,663	995	37.4	14,926	6,567	44.0	2,144	868	40.5	15,934	7,000	43.9	-1.1	0.5
12	Bank Bengkulu	378	68	18.0	1,249	265	21.2	339	73	21.5	1,322	280	21.2	0.6	0.5
05	Bank NTB	1,037	410	39.5	2,427	1,048	43.2	1,155	471	40.8	2,614	1,095	41.8	1.2	0.4
06	Bank Sulut	835	353	42.3	3,099	1,286	41.5	901	346	38.4	3,257	1,326	40.7	0.2	0.3
10	Bank Kalsel	1,329	279	21.0	9,554	2,637	27.6	1,173	276	23.5	9,735	2,709	27.8	-0.1	0.2
08	Bank Maluku	1,582	664	42.0	13,361	5,906	44.2	1,678	710	42.3	14,170	6,016	42.5	0.6	0.2
16	BPR YIS	1,615	927	57.4	14,051	9,330	66.4	1,744	943	54.0	14,684	9,424	64.3	0.1	0.1
09	Bank NTT	1,769	630	35.6	7,952	3,093	38.9	1,354	509	37.6	8,450	3,093	36.6	-1.6	0.0
21	Bank Syariah Man	0	0	#DIV/0!	42,957	1,632	3.8	0	0	#DIV/0!	42,957	1,632	3.8	#DIV/0!	0.0
<b>Jumlah Seluruh:</b>		<b>108,826</b>	<b>52,205</b>	<b>48.0</b>	<b>382,079</b>	<b>173,082</b>	<b>45.3</b>	<b>180,428</b>	<b>104,530</b>	<b>57.9</b>	<b>517,600</b>	<b>238,085</b>	<b>46.0</b>	<b>2.5</b>	<b>3.1</b>

**RANKING %, PERUB. PEREMPUAN (OKT-APR)-KOL 11  
RANKING %, PERUB. PEREMPUAN (APR-OKT)-KOL 12**

**REALISASI PERKEMBANGAN NASABAH KELOMPOK SELAMA 12 BULAN  
TERAKHIR, UNTUK NASABAH AKTIF DAN KUMULATIF  
NOPEMBER 2009**

Lampiran: 4.3

**RANKING % PERUB. KELOMPOK (AKTIF)-KOL 15**

No.	Nama Bank	Nop-08			Nop-08			Nop-09			Nop-09			% Perub Klp/bl Aktif	% Perub Klp/bl Kumul
		Nas-Aktif (Orang)	Kelompok (Orang)	Kelompok (%)	Nas-Kumul (Orang)	Kelompok (Orang)	Kelompok (%)	Nas-Aktif (Orang)	Kelompok (Orang)	Kelompok (%)	Nas-Kumul (Orang)	Kelompok (Orang)	Kelompok (%)		
(1)	(2)	(3)	(4)	(5)	(6)	(7)	(8)	(9)	(10)	(11)	(12)	(13)	(14)	(15)	(16)
12	Bank Bengkulu	378	0	0.0	1,249	0	0.0	339	0	0.0	1,322	0	0.0	#DIV/0!	#DIV/0!
15	BPR Artha Huda	5,928	0	0.0	31,811	0	0.0	5,045	0	0.0	34,703	0	0.0	#DIV/0!	#DIV/0!
19	BPR Wonogiri	397	0	0.0	779	0	0.0	508	0	0.0	1,154	0	0.0	#DIV/0!	#DIV/0!
21	Bank Syariah Man	0	0	#DIV/0!	42,957	0	0.0	0	0	#DIV/0!	42,957	0	0.0	#DIV/0!	#DIV/0!
25	BPR Parhayangan	216	0	0.0	225	0	0.0	254	0	0.0	314	0	0.0	#DIV/0!	#DIV/0!
26	BPR Klaten	0	0	#DIV/0!	0	0	#DIV/0!	326	0	0.0	412	0	0.0	#DIV/0!	#DIV/0!
29	Bank DKI	0	0	#DIV/0!	0	0	#DIV/0!	121	0	0.0	112	0	0.0	#DIV/0!	#DIV/0!
30	BPR HIK Bekasi	0	0	#DIV/0!	0	0	#DIV/0!	220	0	0.0	253	0	0.0	#DIV/0!	#DIV/0!
31	Bukopin Semarang	0	0	#DIV/0!	0	0	#DIV/0!	200	33	16.5	214	33	15.4	#DIV/0!	#DIV/0!
28	Bukopin Syariah F	243	0	0.0	243	243	100.0	738	371	50.3	738	770	104.3	#DIV/0!	18.1
03	Bank Jatim	4,002	0	0.0	20,509	1,568	7.6	5,531	0	0.0	24,213	1,568	6.5	#DIV/0!	0.0
18	Bank Loteng	1,300	0	0.0	3,217	5	0.2	1,313	0	0.0	4,502	5	0.1	#DIV/0!	0.0
02	Bank Jateng	2,945	7	0.2	22,174	1,861	8.4	3,669	16	0.4	25,365	1,861	7.3	10.7	0.0
22	Perum Pegadaian	29,357	33,360	113.6	40,304	40,123	99.6	72,493	65,072	89.8	109,795	109,560	99.8	7.9	14.4
20	BPR Purbalingga	815	8	1.0	983	35	3.6	977	13	1.5	2,029	37	1.8	7.3	0.5
27	BPRS Sragen	144	93	64.6	147	147	100.0	1,344	140	10.4	1,387	147	10.6	4.2	0.0
06	Bank Sulut	835	232	27.8	3,099	1,706	55.1	901	279	31.0	3,257	1,706	52.4	1.7	0.0
10	Bank Kalsel	1,329	252	19.0	9,554	2,099	22.0	1,173	289	24.6	9,735	2,099	21.6	1.2	0.0
13	Bank Bukopin	11,126	7,084	63.7	27,322	9,646	35.3	13,205	7,763	58.8	33,809	10,226	30.2	0.8	0.5
24	BPR Purwodadi	311	217	69.8	331	366	110.6	419	226	53.9	549	366	66.7	0.3	0.0
01	Bank DIY	14,851	8	0.1	28,784	681	2.4	21,650	8	0.0	39,878	681	1.7	0.0	0.0
16	BPR YIS	1,615	403	25.0	14,051	7,027	50.0	1,744	403	23.1	14,684	7,027	47.9	0.0	0.0
09	Bank NIT	1,769	280	15.8	7,952	2,171	27.3	1,354	247	18.2	8,450	2,171	25.7	-1.0	0.0
04	Bank Bali	589	231	39.2	2,841	1,342	47.2	931	181	19.4	3,837	1,342	35.0	-1.8	0.0
11	Bank Kalbar	2,154	292	13.6	6,024	331	5.5	2,033	214	10.5	6,833	331	4.8	-2.2	0.0
07	Bank Sulsel	787	48	6.1	3,161	464	14.7	721	32	4.4	3,487	464	13.3	-2.8	0.0
08	Bank Maluku	1,582	197	12.5	13,361	4,653	34.8	1,678	126	7.5	14,170	4,686	33.1	-3.0	0.1
17	BPR Bank Pasar	2,663	2,394	89.9	14,926	12,891	86.4	2,144	1,519	70.8	15,934	12,917	81.1	-3.0	0.0
23	BPR Metro Madar	583	270	46.3	672	385	57.3	676	93	13.8	1,016	385	37.9	-5.5	0.0
14	BPR Nusamba	21,870	266	1.2	82,976	6,307	7.6	37,566	20	0.1	109,877	6,307	5.7	-7.7	0.0
05	Bank NTB	1,037	6	0.6	2,427	208	8.6	1,155	0	0.0	2,614	208	8.0	-8.3	0.0
<b>Jumlah Seluruh:</b>		<b>108,826</b>	<b>45,648</b>	<b>41.9</b>	<b>382,079</b>	<b>94,259</b>	<b>24.7</b>	<b>180,428</b>	<b>77,047</b>	<b>42.7</b>	<b>517,600</b>	<b>164,897</b>	<b>31.9</b>	<b>5.7</b>	<b>6.2</b>

**RANKING % PERUB. KELOMPOK (OKT-APR)-KOL 11**  
**RANKING % PERUB. KELOMPOK (APR-OKT)-KOL 12**

**REALISASI PERKEMBANGAN NASABAH KELOMPOK SELAMA 12 BULAN  
TERAKHIR, UNTUK NASABAH AKTIF DAN KUMULATIF  
NOPEMBER 2009**

Lampiran: 4.4

No.	Nama Bank	Nop-08				Nop-08				Nop-09				Nop-09				% Perub Klp/bl Aktif	% Perub Klp/bl Kumul
		Nas-Aktif (Orang)	Kelomp (Orang)	Kelomp (%)	Nas-Kum (Orang)	Kelomp (Orang)	Kelomp (%)	Nas-Aktif (Orang)	Kelomp (Orang)	Kelomp (%)	Nas-Kum (Orang)	Kelomp (Orang)	Kelomp (%)	Nas-Aktif (Orang)	Kelomp (Orang)	Kelomp (%)			
(1)	(2)	(3)	(4)	(5)	(6)	(7)	(8)	(9)	(10)	(11)	(12)	(13)	(14)	(15)	(16)				
12	Bank Bengkulu	378	0	0,0	1.249	0	0,0	339	0	0,0	1.322	0	0,0	#DIV/0!	#DIV/0!				
15	BPR Artha Huda	5.928	0	0,0	31.811	0	0,0	5.045	0	0,0	34.703	0	0,0	#DIV/0!	#DIV/0!				
19	BPR Wotogiri	397	0	0,0	779	0	0,0	508	0	0,0	1.154	0	0,0	#DIV/0!	#DIV/0!				
21	Bank Syariah Man	0	0	#DIV/0!	42.957	0	0,0	0	0	#DIV/0!	42.957	0	0,0	#DIV/0!	#DIV/0!				
25	BPR Paralyangan	216	0	0,0	225	0	0,0	254	0	0,0	314	0	0,0	#DIV/0!	#DIV/0!				
26	BPR Klalen	0	0	#DIV/0!	0	0	#DIV/0!	326	0	0,0	412	0	0,0	#DIV/0!	#DIV/0!				
29	Bank DKI	0	0	#DIV/0!	0	0	#DIV/0!	121	0	0,0	112	0	0,0	#DIV/0!	#DIV/0!				
30	BPR HIK Bekasi	0	0	#DIV/0!	0	0	#DIV/0!	220	0	0,0	253	0	0,0	#DIV/0!	#DIV/0!				
31	Bukopin Semarang	0	0	#DIV/0!	0	0	#DIV/0!	200	33	16,5	214	33	15,4	#DIV/0!	#DIV/0!				
28	Bukopin Syarif H	243	0	0,0	243	243	100,0	738	371	50,3	738	770	104,3	#DIV/0!	18,1				
22	Perum Pegadaian	29.357	33.360	113,6	40.304	40.123	99,6	72.493	65.072	89,8	109.795	109.560	99,8	7,9	14,4				
13	Bank Bukopin	11.126	7.084	63,7	27.322	9.646	35,3	13.205	7.763	58,8	33.809	10.226	30,2	0,8	0,5				
20	BPR Paralyangan	815	8	1,0	983	35	3,6	977	15	1,5	2.029	37	1,8	7,3	0,5				
08	Bank Malut	1.582	197	12,5	13.361	4.653	34,8	1.678	126	7,5	14.170	4.686	33,1	-3,0	0,1				
17	BPR Bank Pasar	2.663	2.394	89,9	14.926	12.891	86,4	2.144	1.519	70,8	15.934	12.917	81,1	-3,0	0,0				
03	Bank Jatin	4.002	0	0,0	20.509	1.568	7,6	5.531	0	0,0	24.213	1.568	6,5	#DIV/0!	0,0				
18	BPR Lolete	1.300	0	0,0	3.217	5	0,2	1.313	0	0,0	4.502	5	0,1	#DIV/0!	0,0				
02	Bank Jateng	2.945	7	0,2	22.174	1.861	8,4	3.669	16	0,4	25.365	1.861	7,3	10,7	0,0				
27	BPRS Stagen	144	93	64,6	147	147	100,0	1.344	140	10,4	1.387	147	10,6	4,2	0,0				
06	Bank Solut	835	232	27,8	3.099	1.706	55,1	901	279	31,0	3.257	1.706	52,4	1,7	0,0				
10	Bank Kalsel	1.329	252	19,0	9.554	2.099	22,0	1.173	289	24,6	9.735	2.099	21,6	1,2	0,0				
24	BPR Parwodadi	311	217	69,8	331	366	110,6	419	226	53,9	349	366	66,7	0,3	0,0				
01	Bank DIY	14.851	8	0,1	28.784	681	2,4	21.650	8	0,0	39.878	681	1,7	0,0	0,0				
16	BPR YIS	1.615	403	25,0	14.051	7.037	50,0	1.744	403	23,1	14.684	7.027	47,9	0,0	0,0				
09	Bank NTT	1.769	2.801	15,8	7.952	2.171	27,3	1.354	247	18,2	8.450	2.171	25,7	1,0	0,0				
04	Bank Bali	589	231	39,2	2.841	1.342	47,2	931	181	19,4	3.837	1.342	35,0	-1,8	0,0				
11	Bank Kalbar	2.154	292	13,6	6.021	331	5,5	2.033	214	10,5	6.833	331	4,8	-2,2	0,0				
07	Bank Sulsel	787	48	6,1	3.161	464	14,7	721	32	4,4	3.487	464	13,3	2,8	0,0				
23	BPR Metro Madad	583	270	46,3	672	385	57,3	676	93	13,8	1016	385	37,9	-5,5	0,0				
14	BPR Nusamba	21.870	266	1,2	82.976	6.307	7,6	37.566	20	0,1	109.877	6.307	5,7	-7,7	0,0				
05	Bank NTB	1.037	0	0,0	2.427	208	8,6	1.155	0	0,0	2.614	208	8,0	-8,3	0,0				
<b>Jumlah Seluruh:</b>		<b>108.826</b>	<b>45.648</b>	<b>41,9</b>	<b>382.079</b>	<b>94.259</b>	<b>24,7</b>	<b>180.428</b>	<b>77.047</b>	<b>42,7</b>	<b>517.600</b>	<b>164.897</b>	<b>31,9</b>	<b>5,7</b>	<b>6,2</b>				

**RANKING % PERUB. KELOMPOK (OKT-APR)-KOL.11  
RANKING % PERUB. KELOMPOK (APR-OKT)-KOL.12**



# EVALUASI PROGRAM YAYASAN DAMANDIRI

NOP- 2008 SD. NOP-2009

3-Jan-00

1

# EVALUASI PENYALURAN KREDIT PUNDI

3-Jan-00

2

# KARAKTERISTIK NASABAH

DARI JUM. NASABAH: 517.600 (KUM)

- NASABAH KELOMPOK: 31,9% PERORANGAN: 68,1%
- NASABAH PEREM: 46%, LAKI2: 54%
- SEKTOR USAHA: 59,5% PERDAG
- PENDIDIKAN NAS: 42,7% SMA
- PEKERJAAN NAS: 68,7% WIRAUSAHA
- UMUR NAS: 35,4% (40-49), 30% (30-39)
- PERSEBARAN: 72% DI JAWA

3-Jan-00

3

# POSISI DANA PUNDI

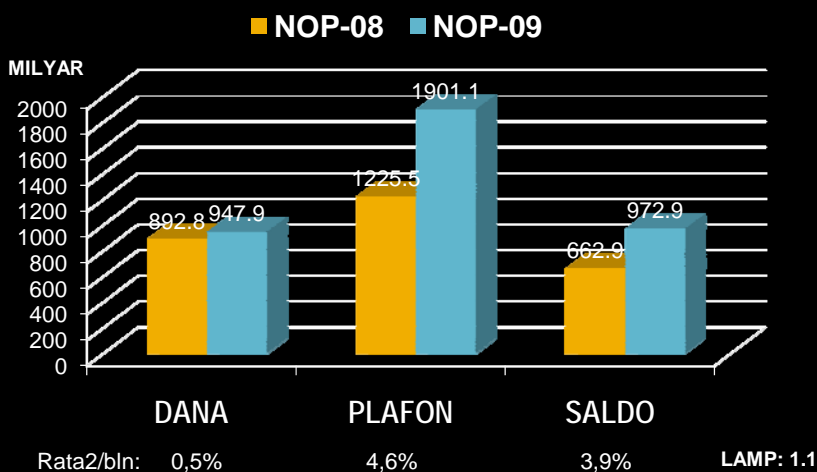

3-Jan-00

4

# PROSEN PLAFON/DANA

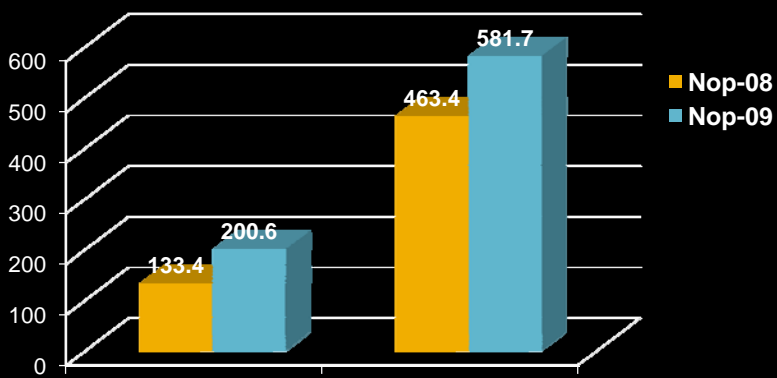

Dana bergulir: 1,3x 2x 4,6x 5,8x  
 LAMP: 1.1 & 2.1  
 3-Jan-00 5

# PROSEN PLAFON/DANA

## AKTIF

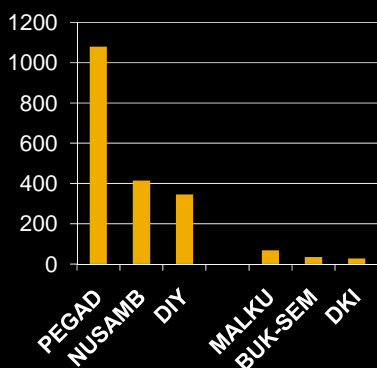

## KUMULATIF

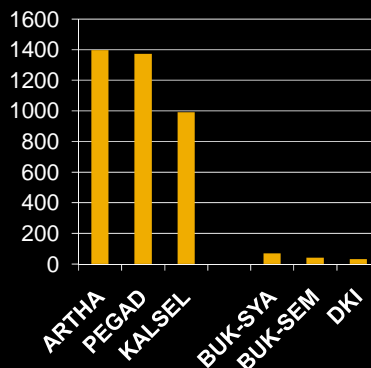

3-Jan-00 6

# PROSEN PERUBAHAN PLAFON

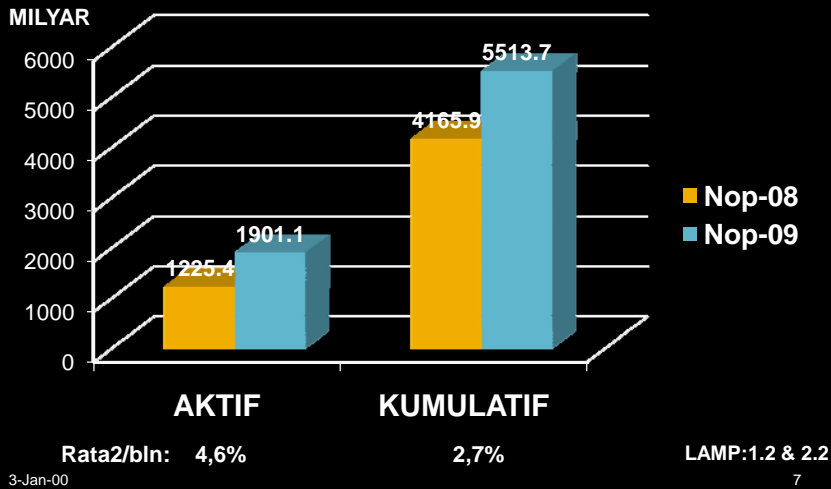

# PROSEN PLAFON/DANA

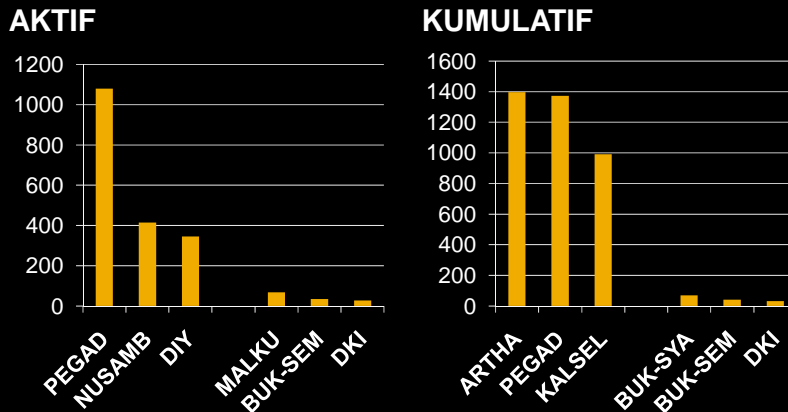

# PROSEN PERUBAHAN PLAFON

AKTIF

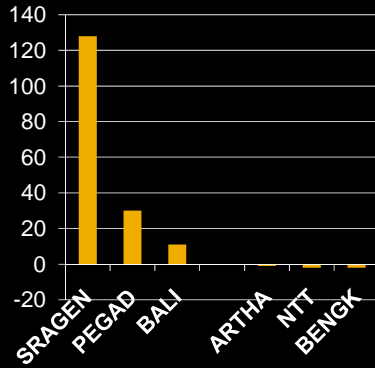

KUMULATIF

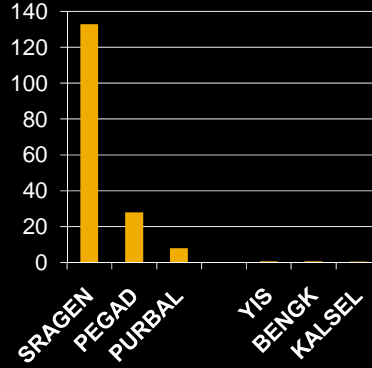

3-Jan-00

9

# PROSEN PERUBAHAN NASABAH

ORANG

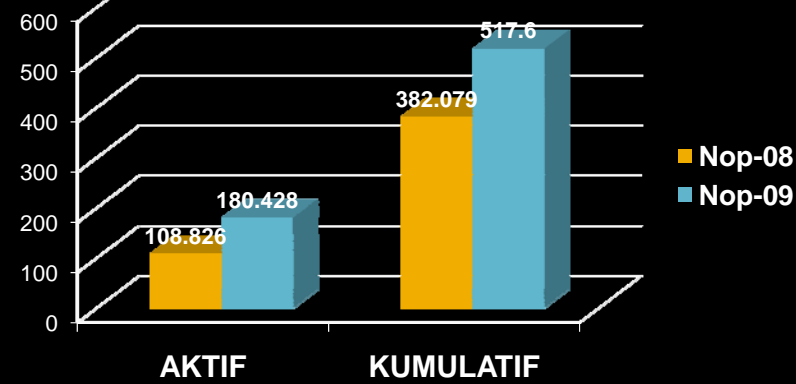

Rata2/bln: 5,5%

3,0%

LAMP: 1.2 & 2.2

3-Jan-00

10

# RATA2 PLAFON/NASABAH

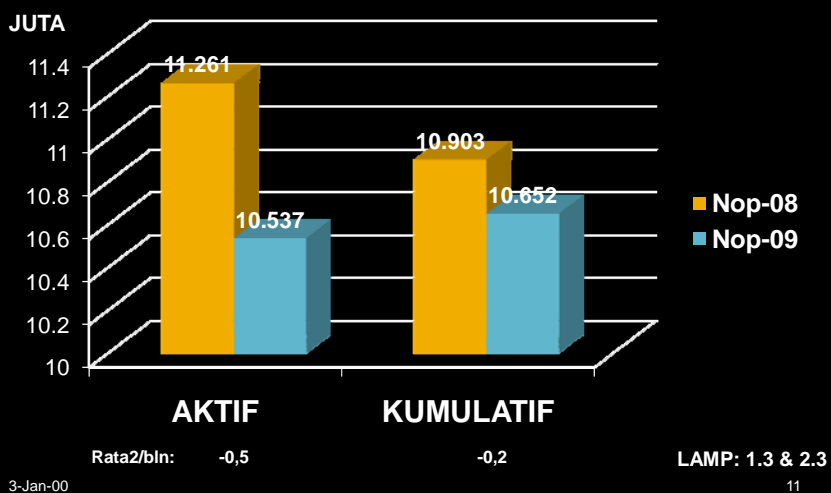

# RATA2 PLAFON/NASABAH

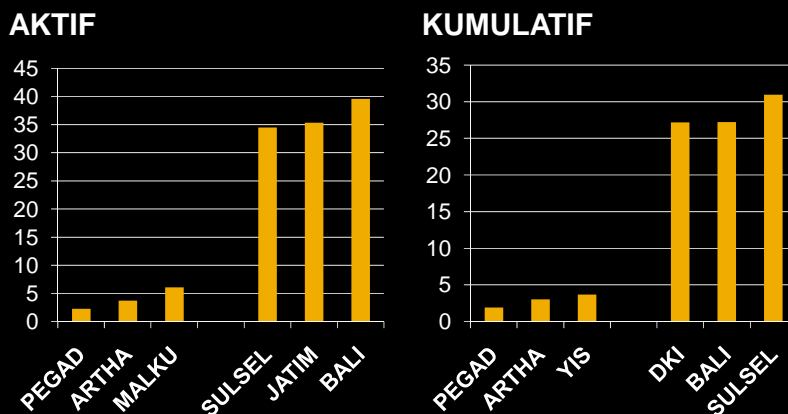

# PROSEN PERUBAHAN SALDO DEBIT

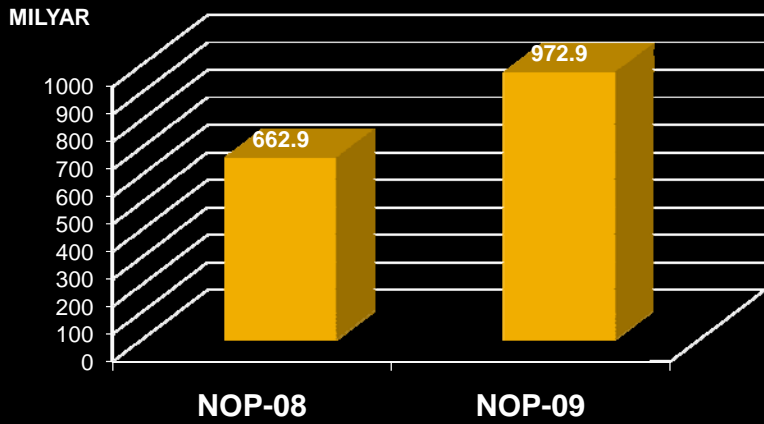

3,7%

LAMP: 1.4

3-Jan-00

13

# PROSEN SALDO/DANA

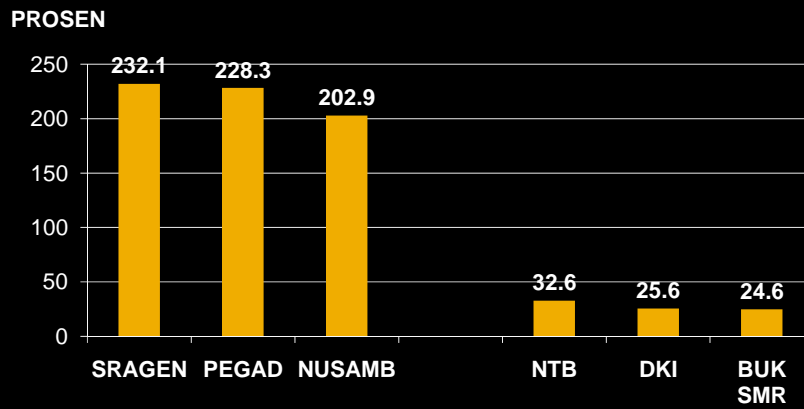

LAMP:2.4

3-Jan-00

14

# PROSEN SALDO/DANA (>100%)

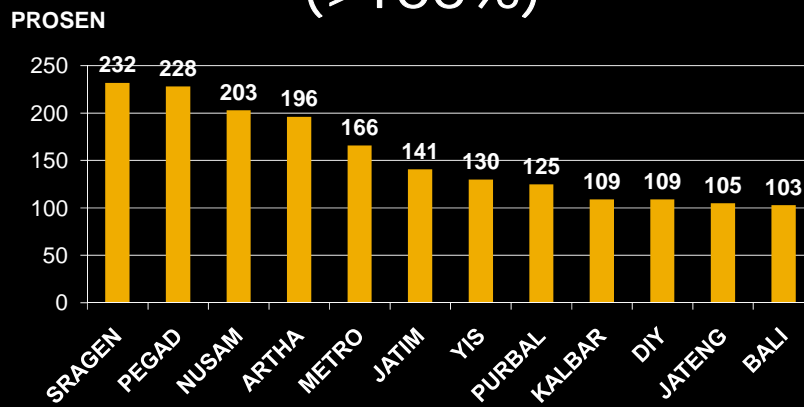

3-Jan-00

LAMP:2.4

15

# PROSEN SALDO/DANA (<50%)

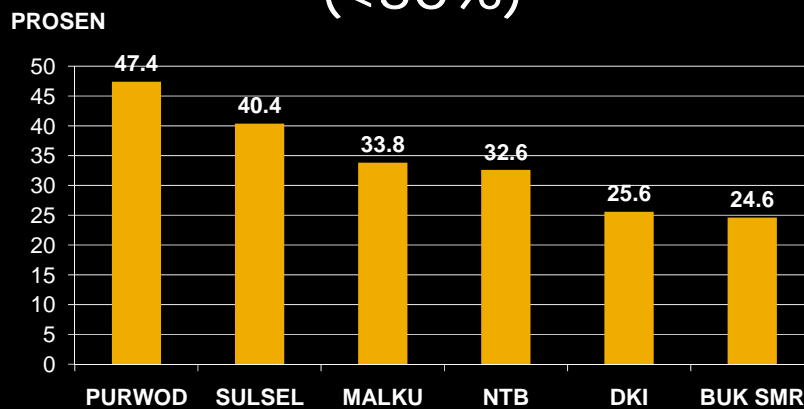

3-Jan-00

LAMP:2.4

16



# PROSEN PERUBAHAN PEREMPUAN

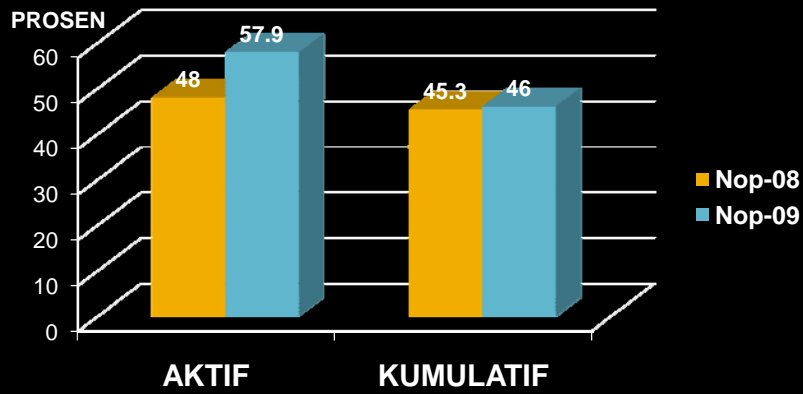

Rata2/bln: 2,5%

3,1%

LAMP: 4.1 & 4.2

3-Jan-00

17

# PROSEN PERUBAHAN PEREMPUAN

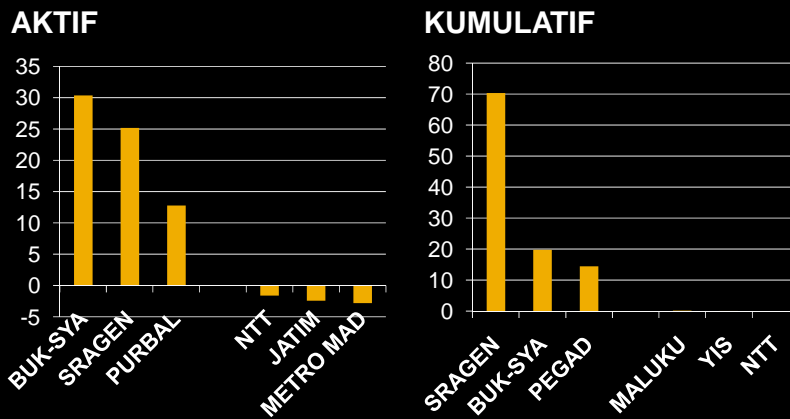

3-Jan-00

18

# PROSEN PERUBAHAN KELOMPOK

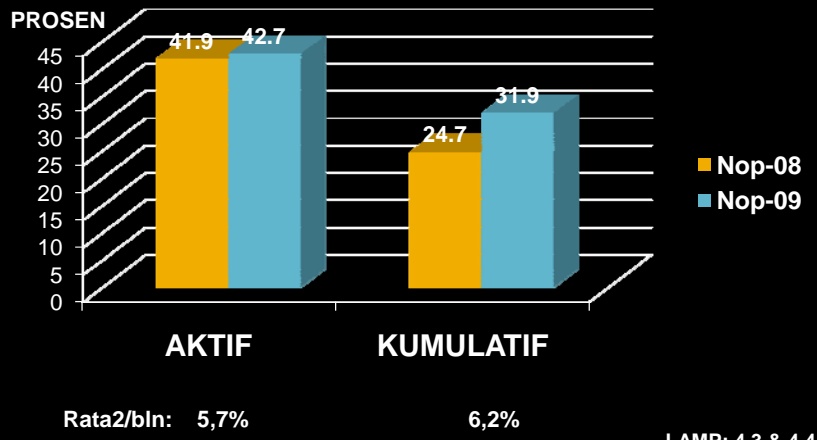

LAMP: 4.3 & 4.4

3-Jan-00

19

# PROSEN PERUBAHAN KELOMPOK

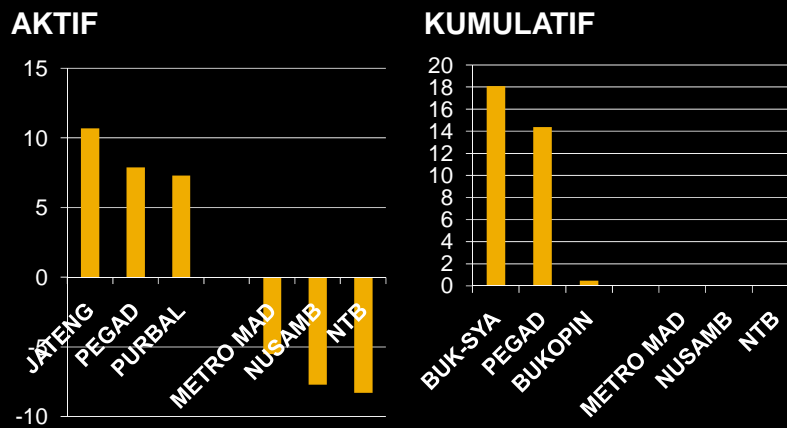

3-Jan-00

20

# EVALUASI PROGRAM SDM DAN POSDAYA

3-Jan-00

21

## REAL. PENGEMBANGAN PROGRAM SDM

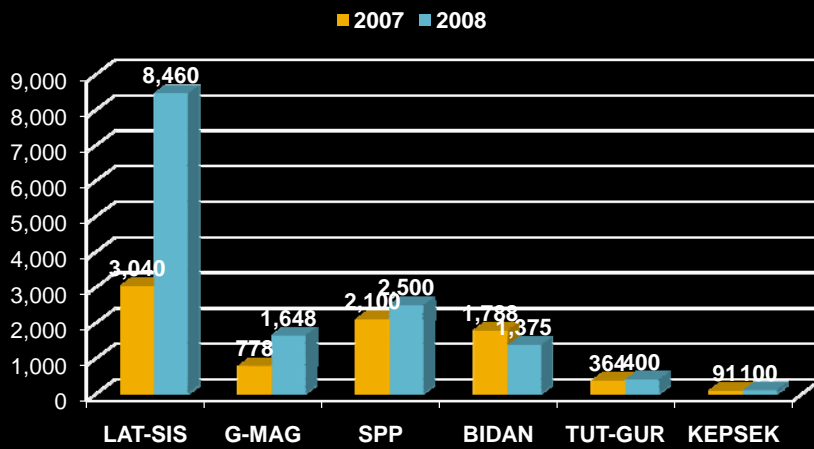

3-Jan-00

22

# PENGEMBANGAN PROGRAM POSDAYA

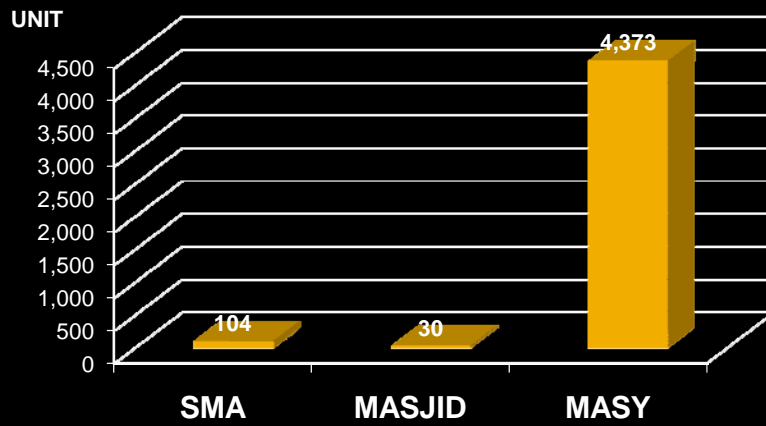

TABEL: 6.1 & 6.2

3-Jan-00

23

# KRETERIA POSDAYA BASIS SMA

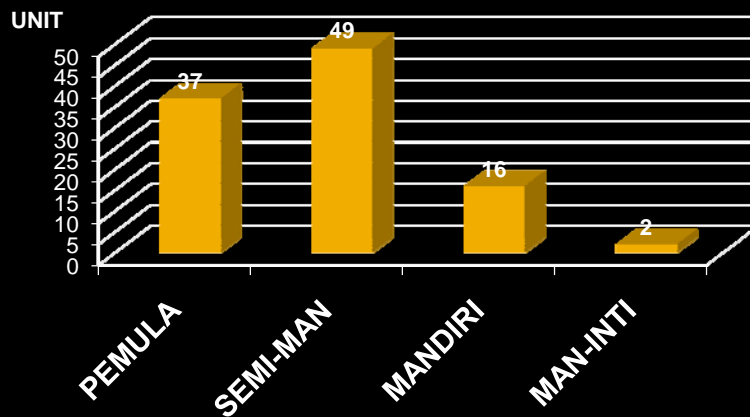

TABEL: 6.2

3-Jan-00

24

## KESIMPULAN & SARAN

- MESKIPUN PENYALURAN PUNDI SUDAH CUKUP BAIK, NAMUN MASIH PERLU DITINGKATKAN, KHUSUSNYA BANK YG SALDO DEBITNYA < 50% DANA DITEMPATKAN.
- REALISASI PROG SDM CUKUP TINGGI TAPI MASIH PERLU PENELITIAN UNT MENGATAHUI DAMPAKNYA.
- 104 POSDAYA DIBINA LPIM PERLU DITINGKATKAN KLASIFIKASINYA DAN MENINGKATKAN KERJASAMA DG PEMDA UNT MEMBANGUN POSDAYA BASIS MASYARAKAT.

*Sekian dan Terima Kasih*



**RANGKAIAN ACARA  
RAPAT KERJA MITRA YAYASAN DAMANDIRI  
DI HOTEL BIDADARA, JAKARTA**

*Jakarta, 16 Januari 2010*

HARI, TANGGAL	WAKTU	ACARA	KETERANGAN
Sabtu, 16 Januari 2010	07.30 – 08.00	Pendaftaran Peserta	<i>Auditorium Binakarna Hotel Bidakara, Jakarta.</i>
	08.00	Prakata MC	
	08.05 – 08.30	Pembukaan Rapat Kerja dan Sambutan serta Paparan oleh Prof. Dr. Haryono Suyono, Ketua Yayasan Damandiri	
	08.30 – 08.45	Rapat Kerja dipimpin oleh Bapak Subiakto Tjakrawerdaja Sekretaris yayasan Damandiri	
	08.45 – 09.15	Paparan Evaluasi Program tahun 2009, Oleh Drs. Made Are Subrata, Yayasan Damandiri  Paparan Program tahun 2010 Para Deputi Yayasan Damandiri	
	09.15 – 09.45	Masukan Mitra, dari Pemerintahan (Bupati & Walikota)	1. Bupati Kulonprogo 2. Bupati Sidoarjo 3. Walikota Bekasi 4. Walikota Banjarmasin

09.45 – 10.15	Masukan Mitra, dari Perguruan Tinggi	<ol style="list-style-type: none"> <li>1. Rektor UST</li> <li>2. Rektor UNNES</li> <li>3. LPM UNSOED</li> </ol>
10.15 – 10.45	Masukan Mitra, dari Perbankan dan LKM	<ol style="list-style-type: none"> <li>1. Pegadaian</li> <li>2. BPR Nusamba</li> <li>3. BPRS HIK Bandung</li> <li>4. BPD Bali</li> <li>5. Bukopin</li> </ol>
10.45 – 12.00	Diskusi Lanjutan	
12.00 – 12.30	Penutupan Raker Mitra oleh Ketua Yayasan Damandiri Prof. Dr. Haryono Suyono	
12.30 – 14.00	Istirahat / Makan Siang & Hiburan	Mawar Restoran Hotel Bidakara
14.00	Selesai	