

BAB VIII ANGKA KEMATIAN ANAK NASABAH

Selama ini upaya penurunan angka kematian bayi dan balita merupakan salah satu prioritas dalam pembangunan di bidang kesehatan. Hal ini tertuang dalam arahan target kelima tujuan keempat MDGs.

Tujuan 4: Menurunkan Angka Kematian Anak

Target 5: Menurunkan angka kematian balita sebesar dua pertiganya, antara 1990 dan 2015

Indikator yang terkait

- Angka kematian balita
- Angka kematian bayi
- Persentase anak di bawah satu tahun yang diimunisasi campak

Dalam kajian, indikator tersebut tidak dapat diperoleh dari hasil survei, maka sebagai padanan digunakan indikator berikut:

- Proporsi anak nasabah yang meninggal
- Proporsi rumah tangga yang ada kejadian imunisasi balita

Anak nasabah yang meninggal dunia

Angka kematian anak ditinjau dari proporsi jumlah anak yang meninggal terhadap anak lahir hidup dari nasabah sebesar 3,12 persen..

Gambar 8.1. Persentase Nasabah menurut Jumlah Anak yang Dilahirkan

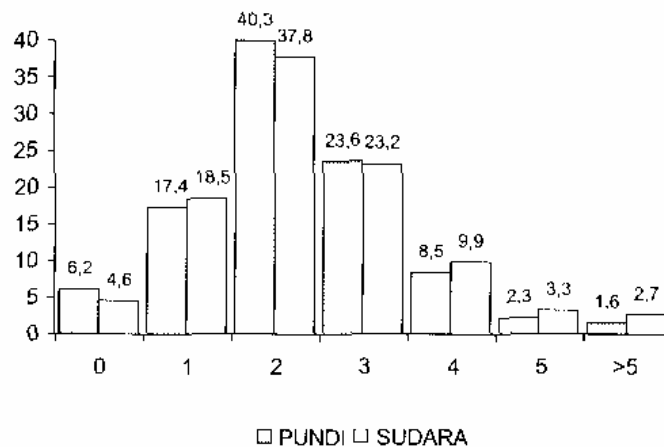

Ditinjau dari jumlah anak yang dilahirkan (lahir hidup), sebagian besar nasabah baik dari PUNDI maupun SUDARA melahirkan anak sebanyak 2 orang (lihat Gambar 8.1).

Ditinjau dari jumlah anak nasabah yang meninggal, sebagian besar nasabah, baik PUNDI maupun SUDARA, anaknya tidak ada yang meninggal.

Gambar 8.2. Persentase Nasabah menurut Jumlah Anak yang Meninggal

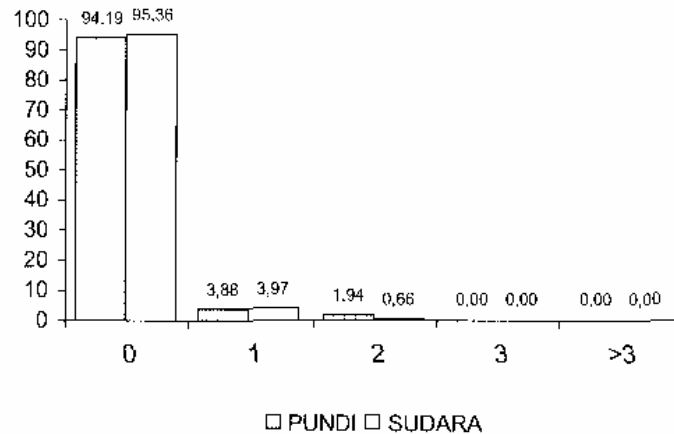

Catatan:

Angka kematian bayi per seribu kelahiran sebesar 34,1 Jawa Tengah, 2002 (BPS)
 Angka kematian balita per seribu kelahiran sebesar 44,0 Jawa Tengah, 2002 (BPS)

Imunisasi balita

Sebagian besar nasabah, baik PUNDI maupun SUDARA, mengetahui tentang adanya imunisasi balita. Secara relatif nasabah PUNDI yang mengetahui berbagai jenis imunisasi lebih banyak daripada nasabah SUDARA.

Tabel 8.1. Persentase Nasabah yang Mengetahui tentang Adanya Imunisasi Balita menurut Jenis Imunisasi

Jenis imunisasi (1)	PUNDI			SUDARA		
	Tahu (2)	Tidak tahu (3)	Jumlah (4)	Tahu (5)	Tidak tahu (6)	Jumlah (7)
Campak/morbili	93,80	6,20	100,00	88,74	11,26	100,00
BCCG	89,92	10,08	100,00	79,47	20,53	100,00
DPT	90,31	9,69	100,00	79,47	20,53	100,00
Polio	98,45	1,55	100,00	94,04	5,96	100,00
Hepatitis B	85,27	14,73	100,00	83,44	16,56	100,00

Sekitar 90 persen nasabah baik PUNDI maupun SUDARA menyatakan mengetahui bahwa di lingkungannya pernah terjadi adanya kegiatan imunisasi balita.

Tabel 8.2. Persentase Nasabah yang Lingkungannya Ada Kegiatan Imunisasi Balita

Jenis imunisasi	PUNDI			SUDARA		
	Ada	Tidak ada	Jumlah	Ada	Tidak ada	Jumlah
(1)	(2)	(3)	(4)	(5)	(6)	(7)
Campak/morbili	89,92	10,08	100,00	94,70	5,30	100,00
BCG	87,21	12,79	100,00	86,09	13,91	100,00
DPT	87,98	12,02	100,00	88,74	11,26	100,00
Polio	98,06	1,94	100,00	98,01	1,99	100,00
Hepatitis B	81,01	18,99	100,00	91,39	8,61	100,00